



FUNDAÇÃO DEPARTAMENTO DE ESTRADAS DE RODAGEM DO ESTADO DO RIO DE JANEIRO

DIRETORIA DE OPERAÇÃO, MONITORAMENTO E CONTROLE DE TRÂNSITO

ESTUDOS TÉCNICOS REFERENTES À IMPLANTAÇÃO, REMANEJAMENTO OU REALOCAÇÃO DE ELEMENTOS DE PONTOS DE FISCALIZAÇÃO ELETRÔNICA

RJ-106 km 11

ABRANGÊNCIA PARA OS kms: (10,6 - 10,7)

JUNHO/2026

A Resolução nº 798, de 2 de setembro de 2020, dispõe que **levantamentos técnicos** e/ou **estudos técnicos** devem ser realizados considerando um **trecho crítico** compreendido em um **segmento de via delimitado por uma área circular**, cujo **raio é de 500 metros** em **vias urbanas** ou **rurais com características urbanas** e **2.500 metros** em **vias rurais**.

  LRS.

INDICE

APRESENTAÇÃO 1

OBJETIVO 2

MAPA DE LOCALIZAÇÃO 3

RESOLUÇÃO N. ° 798 Anexo II

1. IDENTIFICAÇÃO DO ÓRGÃO OU ENTIDADE COM CIRCUNSCRIÇÃO SOBRE A VIA 5

2. CARACTERÍSTICAS DO LOCAL/TRECHO DA VIA 5

2.3 Classificação Viária (art. 60 do CTB) 5

2.4 Tipo de Via 5

2.5 Tipo de Pista 5

2.6 Quantidade de Faixas Fiscalizadas 5

2.7 Geometria da Via 5

2.8 Volume Médio Diário de Veículos (VMD) 6

2.9 Trânsito de Vulneráveis 6

2.10 Obras de Arte 6

3. VELOCIDADE 7

3.1 Determinação da Velocidade Máxima 7

3.2 Redução dos Limites de Velocidade 7

3.2.1 Estudo de Percepção/Reação do condutor 7

3.2.2 Estudo de Frenagem em função da redução 7

3.2.3 Estudo sobre a Legibilidade da Placa R-19 8

3.2.4 Estudo sobre as distâncias entre as Placas R-19, com a metodologia estabelecida no MBST- Vol.I 9

3.3 - Velocidade no Trecho Anterior ao Local Fiscalizado (km/h) 10

3.4 - Velocidade Praticada (85 percentil) antes do início da Fiscalização 10

3.5 Velocidade Praticada (85 percentil) 1 (um) ano, subsequentemente, depois, do início da Fiscalização 14

3.6 Velocidade no Local Fiscalizado (km/h) 16

4. PROJETO OU CROQUI DO LOCAL DE INSTALAÇÃO 17

4.3 Placa R-19 19

4.3.2 Especificações Técnicas da placa R-19 (forma, tamanho, legibilidade e retrorrefletividade) 20

4.4 Desenho em Escala do Leito Carroçável com a indicação de instalação das Placas R-19 21

4.5 Tabela com indicação dos dados Técnicos do Medidor de Velocidade 22

5. CRITICIDADE OU VULNERABILIDADE DO TRECHO/LOCAL 22

6. RESPONSÁVEL PELA ELABORAÇÃO DO ESTUDO TÉCNICO 23

7. AUTORIDADE DE TRÂNSITO COM CIRCUNSCRIÇÃO SOBRE A VIA 23

LRPS.   

APRESENTAÇÃO

Há muito que o desenvolvimento socioeconômico de nosso Estado vem gerando benefícios e fomentando condições que nos permitem manter a importante posição de segunda economia brasileira. A introdução dos veículos de linha econômica, e os constantes incentivos fiscais do Governo Federal, permitiram que muitos cidadãos brasileiros adquirissem seus veículos.

No que tange o nosso foco que são as rodovias e vias expressas estaduais, os números apontam um crescimento muito expressivo, necessitando que nossas autoridades de trânsito intervenham de forma a manter a ordem e a segurança viária.

Cabem as autoridades de trânsito ordenar o crescimento deste tráfego, aplicando a legislação pertinente e estabelecendo uma convivência de respeito e harmonia entre os motoristas com seus veículos e os pedestres.

O Departamento de Estradas de Rodagem do Estado do Rio de Janeiro DER-RJ, vem ao longo dos anos capacitando suas Diretorias setoriais a exercerem com plenitude suas atribuições e afazeres, correspondendo às exigências legais para por em prática as tecnologias disponíveis para fiscalização da velocidade em nossas rodovias.

São inúmeros os malefícios sociais e econômicos advindos com a falta de fiscalização em nossas rodovias. Muitos passos vêm sendo dados para melhor tratar a redução do número de acidentes nas rodovias estaduais, monitorando a velocidade e obrigando os motoristas a reduzirem a velocidade nos trechos identificados como pontos críticos.

Pontos críticos ou segmentos críticos em trechos rodoviários, são trechos ou locais que apresentam taxas de acidentes ou elevado número de eventos de conflito. São fatores decisivos para: a ocorrência de acidentes; o volume de veículos, associado à aproximação de interseções; trechos em curva; trechos com visibilidade precária; travessia de pedestres; pontos de ônibus; escolas; áreas agrícolas e áreas de lazer.

O DER/RJ vêm recebendo uma série de pedidos e ofícios de autoridades locais para que seja feita a fiscalização eletrônica de velocidade para conter uma sucessiva incidência de acidentes que vem causando muito transtorno àquela rodovia a seus usuários.

Face ao exposto e, atendendo ao que preconiza a Resolução n.798 de 2 de Setembro de 2020 do Conselho Nacional de Trânsito - CONTRAN, que considera a importância da fiscalização de velocidade como instrumento para a redução de acidentes e de sua gravidade vem esta Diretoria, apresentar seu estudo para comprovar a necessidade de controlar para reduzir a velocidade no trecho em estudo.

O presente trabalho foi a priori concebido e executado nos moldes básicos do Anexo II da Resolução n.798 com efetivo trabalho de campo, utilizando aparelhos eletrônicos de medição e um corpo técnico treinado para proceder a observações perceptíveis pelo olho clínico de um conhecedor.

Extremamente diverso, o comportamento do tráfego não se limita aos motoristas com seus veículos, mas também envolve os pedestres, e por isso necessita de medidas rápidas e eficazes. A fiscalização vem demonstrando ser um instrumento eficiente na preservação do bem maior que é a vida humana.

LRP.
A B

OBJETIVO

A fundamentação legal deste trabalho é atender o que determina o CONTRAN - Conselho Nacional de Trânsito, em sua Resolução n.798 de 2 de Setembro de 2020, que dá a Autoridade de Trânsito com circunscrição sob a via, determinar a localização, a sinalização, a instalação e a operação dos medidores de velocidade do tipo fixo.

Trata-se do trecho da rodovia **RJ-106**
Que liga o município de São Gonçalo
Ao município de Macaé
No km 11,0
No município de São Gonçalo

Coordenadas GPS do km 11



km 10,6
Sentido crescente:
Latitude: 22°54'11.00"S

Longitude: 42°57'54.83"O

km 10,7
Sentido decrescente:
Latitude: 22°54'8.79"S

Longitude: 42°57'51.50"O

Tipo de equipamento I.A - Redutor de Velocidade com Display

LRPS.   

MAPA DE LOCALIZAÇÃO

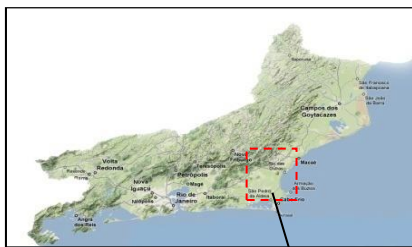

Ponto A

Km 11

Ponto B

LRPS.

A



MAPA DE LOCALIZAÇÃO

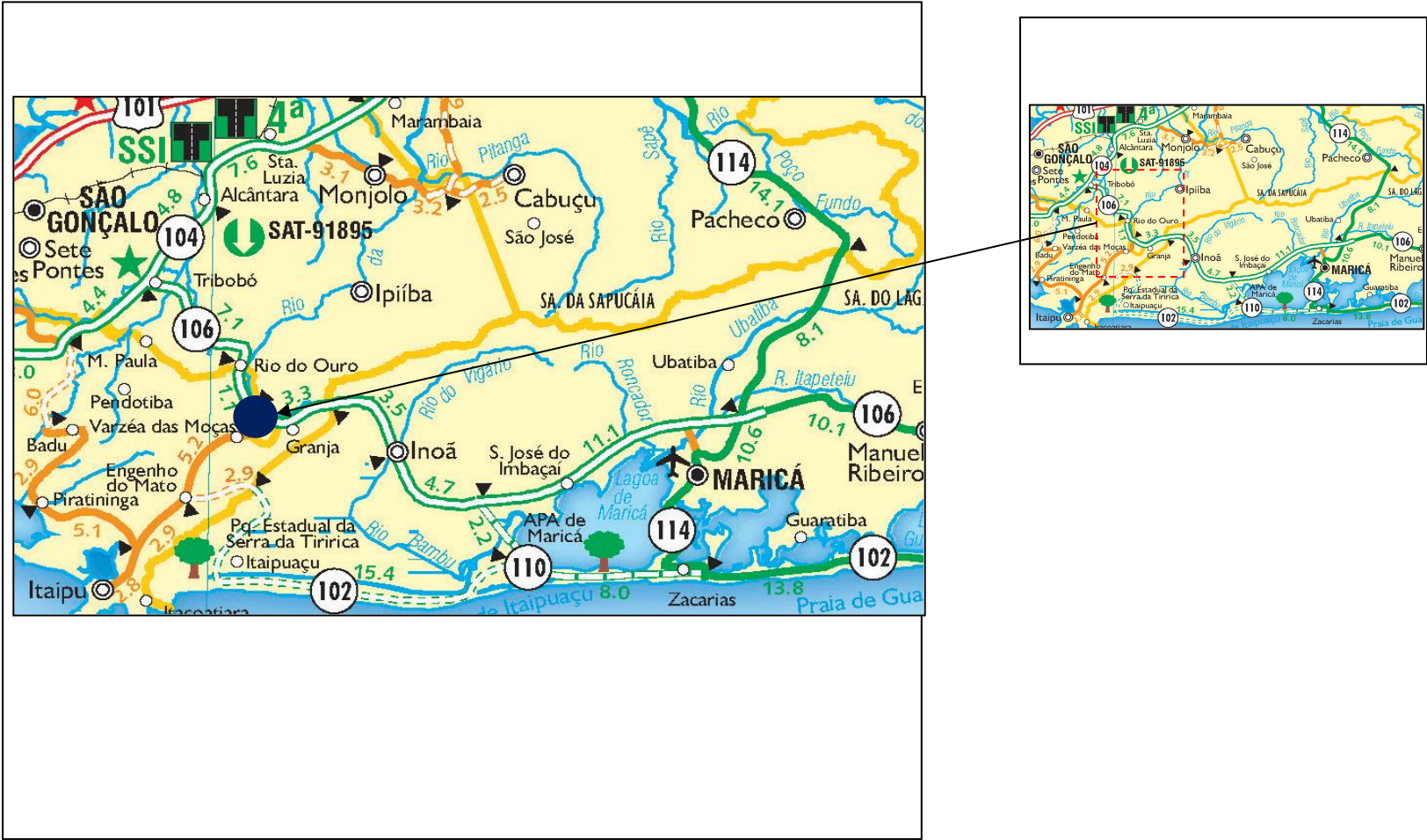

Localização do(s) equipamento(s) de fiscalização eletrônica no km 11 da Rodovia RJ-106

| Sentido | | | |
|-------------|-------------|---------------|--|
| De: | São Gonçalo | | |
| Para: | Macaé | | |
| Coordenadas | Latitude | 22°54'11.00"S | |
| | Longitude | 42°57'54.83"O | |

| Sentido | | | |
|---------|-------------|---------------|--|
| De: | Macaé | | |
| Para: | São Gonçalo | | |
| | Latitude | 22°54'8.79"S | |
| | Longitude | 42°57'51.50"O | |

LRPS.  

Anexo II da Resolução n. 798:

ESTUDO TÉCNICO - REDUTOR DE VELOCIDADE (UM ESTUDO TÉCNICO PARA O LOCAL DE INSTALAÇÃO DOS EQUIPAMENTOS INDEPENDENTEMENTE DO SENTIDO DO FLUXO)

1. IDENTIFICAÇÃO DO ÓRGÃO OU ENTIDADE COM CIRCUNSCRIÇÃO SOBRE A VIA:

- 1.1 Razão Social: FUNDAÇÃO DER-RJ
- 1.2 CNPJ: 28.521.870/0001-25
- 1.3 Estado/Município: Rio de Janeiro / RJ

2. CARACTERÍSTICAS DO

2.1 Endereço:

- 2.1.1 RODOVIA: RJ-106 km 11 - São Gonçalo / RJ
- 2.1.2 Logradouro: RJ-106 São Gonçalo - São Gonçalo / RJ

2.2 Sentido do Fluxo Fiscalizado

- 2.2.1 Crescente: São Gonçalo / RJ > Macaé / RJ - Faixa(s): -
- 2.2.2 Decrescente: Macaé / RJ > São Gonçalo / RJ - Faixa(s): 1 - 2
- 2.2.3 Ambos os Sentidos.

2.3 Classificação Viária (art. 60

| | | |
|---|---|--|
| <input type="checkbox"/> 2.3.1 Via Urbana Arterial | <input type="checkbox"/> 2.3.2 Via Rural | <input checked="" type="checkbox"/> 2.3.3 Via Rural com características urbanas |
|---|---|--|

2.4 Tipo de Via:

| | |
|--|--|
| <input checked="" type="checkbox"/> 2.4.1 Pista Principal | <input type="checkbox"/> 2.4.2 Pista Lateral/Marginal |
|--|--|

2.5 Tipo de Pista:

| | | |
|---|--|--|
| <input type="checkbox"/> 2.5.1 Pista Simples | <input checked="" type="checkbox"/> 2.5.2 Pista Dupla | <input type="checkbox"/> 2.5.3 Pista Múltipla |
|---|--|--|

2.6 Quantidade de Faixas Fiscalizadas: 2

2.7 Geometria da Via:

| | | |
|---|--|---|
| <input checked="" type="checkbox"/> 2.7.1 Active | <input checked="" type="checkbox"/> 2.7.2 Declive | <input type="checkbox"/> 2.7.3 Plano |
| <input checked="" type="checkbox"/> 2.7.4 Curva | <input type="checkbox"/> 2.7.5 Sinuosa | <input type="checkbox"/> 2.7.6 Outra |

LRP. A B

2.8 Volume Médio Diário de Veículos (VMD):

Fluxo Veicular na pista fiscalizada (VMD):
Fluxo Veicular na pista fiscalizada (VMD):

1165
1898

Sentido Macaé
Sentido São Gonçalo

2.9 Trânsito de Vulneráveis:

| | | | |
|---|--|--|--|
| <input checked="" type="checkbox"/> 2.9.1 Crianças | <input checked="" type="checkbox"/> 2.9.2 Pessoa com Deficiência | <input checked="" type="checkbox"/> 2.9.3 Pedestres | <input checked="" type="checkbox"/> 2.9.4 Ciclistas |
| <input checked="" type="checkbox"/> 2.9.5 Veículos não motorizados | <input checked="" type="checkbox"/> 2.9.6 Trânsito de animais selvagens | <input type="checkbox"/> 2.9.7 Outros: _____ | |

2.10 Obras de Arte:

| | | | |
|--|---|--|--|
| <input type="checkbox"/> 2.10.1 Passarela | <input type="checkbox"/> 2.10.2 Passagem subterrânea | <input type="checkbox"/> 2.10.3 Viaduto | <input type="checkbox"/> 2.10.4 Ponte |
| <input type="checkbox"/> 2.10.5 Pórtico | <input type="checkbox"/> 2.10.6 Linha Férrea | <input type="checkbox"/> 2.10.7 Outras: _____ | |

LRPS.
A

3. VELOCIDADE -
Os estudos de velocidade seguem as regras do Manual Brasileiro de Sinalização de Trânsito - Volume I.

3.1 Determinação da Velocidade Máxima:

De acordo com a classificação viária do Art. 60 do Manual Brasileiro de Sinalização (Volume I), sendo a rodovia RJ-106 classificada como Via Rural com características urbanas dupla com duas faixa por sentido, temos de acordo com a tabela 1:

| Classificação Viária Art. 60 CTB | Indicadores físicos | Nº de faixas de trânsito por sentido | Velocidade máxima regulamentada por R19 em trecho anterior |
|-----------------------------------|---------------------|--------------------------------------|--|
| Rural com características urbanas | Pista dupla | 2 | 60 km/h |

Velocidade máxima permitida: 60 km/h

3.2 Redução dos Limites de Velocidade:

3.2.1 Estudo de Percepção/Reação do condutor:

Cálculo da Dp

Cálculo da Dp = distância de percepção + distância de reação + distância de frenagem

$$D = \frac{Vo^2 - Vf^2}{72,3} + Vo \cdot \frac{2,5}{3,6}$$

onde : Dp = distância calculada (m)
Vo = velocidade regulamentada inicial (km/h)
Vf = velocidade regulamentada final (km/h)

Distância de Percepção+Reação

Distância de frenagem

Velocidade Inicial (Vo) é o valor regulamentado pelo sinal R-19 ou na ausência deste, pelo limite estabelecido no art. 61§ 10 do CTB.

O tempo de reação e percepção que permite que o condutor leia a mensagem e inicie a reação necessária é de 2,5 segundos

Sendo assim, a distância em metros de percepção e reação é calculada pela seguinte fórmula:

$$Dpr = (Vo \times 2,5) / 3,6$$
$$Dpr = 41,67 \text{ km/h}$$

Distância de percepção e reação do motorista = 41,67 m

$$Vo = 60 \text{ km/h}$$

3.2.2

Cálculo da Dfr

Cálculo da Dfr = Distância de frenagem
desacel

assim, a

$$Dfr = (Vo^2 - Vf^2) / 72,3$$
$$Dfr = 0,00 \text{ km/h}$$

Distância de frenagem = 0,00 m

$$Vo = 60 \text{ km/h}$$
$$Vf = 60 \text{ km/h}$$

Cálculo da Dp = distância de percepção + distância de reação + distância de frenagem

(distância de percepção + distância de reação) + distância de frenagem = 41,67 + 0,00

(distância de percepção + distância de reação) + distância de frenagem = 41,67 m

LRPS.

A

3.2 Redução dos Limites de Velocidade - continuação

Considerando-se os valores obtidos nos subitens 3.2.1 e 3.2.2 temos:
(distância de percepção + distância de reação) + distância de frenagem = **41,67 m**

Determinando as mesmas distâncias pela tabela de (distância de percepção + distância de reação) + distância de frenagem do MBST Vol. I
Vo = 60 km/h
Vf = 60 km/h

TABELA (Dp) – Distância de percepção / reação e de frenagem

| <div>Vf</div> <div>Vo</div> | 110 | 100 | 90 | 80 | 70 | 60 | 50 | 40 | 30 | 20 | 10 | 0 |
|-----------------------------|-----|-----|-----|-----|-----|-----|-----|-----|-----|-----|-----|-----|
| 120 | 115 | 144 | 170 | 194 | 215 | 233 | 248 | 260 | 270 | 277 | 281 | 283 |
| 110 | | 105 | 132 | 155 | 176 | 194 | 209 | 222 | 231 | 238 | 242 | 244 |
| 100 | | | 96 | 119 | 140 | 158 | 173 | 186 | 195 | 202 | 206 | 208 |
| 90 | | | | 86 | 107 | 125 | 140 | 152 | 162 | 169 | 173 | 175 |
| 80 | | | | | 76 | 94 | 109 | 122 | 132 | 139 | 143 | 144 |
| 70 | | | | | | 67 | 82 | 94 | 104 | 111 | 115 | 116 |
| 60 | | | | | | | 57 | 69 | 79 | 86 | 90 | 91 |
| 50 | | | | | | | | 47 | 57 | 64 | 68 | 69 |
| 40 | | | | | | | | | 37 | 44 | 49 | 50 |
| 30 | | | | | | | | | | 28 | 32 | 33 |
| 20 | | | | | | | | | | | 18 | 19 |
| 10 | | | | | | | | | | | | 8 |

Pela tabela (Dp) obtemos:
(distância de percepção + distância de reação) + distância de frenagem = **57 m**
Dp utilizada = **57 m**

3.2.3 Estudo sobre a Legibilidade da Placa R-19:

DL é a distância entre a placa e o ponto a partir do qual o sinal passa a ser legível para o condutor. Essa distância é dada em função da altura do algarismo utilizado, diretamente relacionada com o diâmetro da placa, conforme tabela (DL).



Tabela (DL) – Distância de legibilidade

| Diâmetro da placa φ (m) | Distância de legibilidade DL(m) |
|----------------------------|------------------------------------|
| 1,20 | 200 |
| 1,00 | 160 |
| 0,75 | 120 |
| 0,50 | 80 |

Diâmetro da placa (m): **0,75 m**
Distância de legibilidade (m): **120 m**

Como a Dp utilizada é de **57 metros**
A condição DL > Dp determina que não é necessário utilizar placas de velocidades intermediárias entre a velocidade inicial (60 km/h) e final (50 km/h).

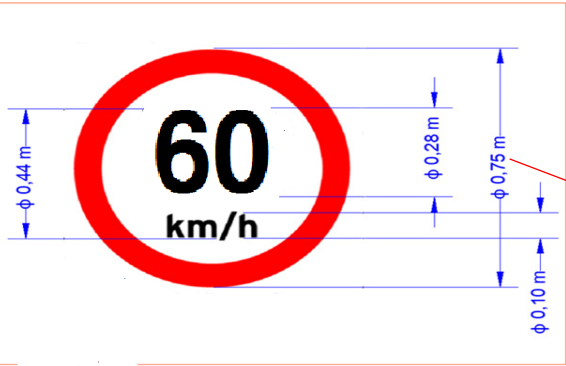
(Handwritten signatures and initials)

3.2.4 Estudo sobre as distâncias entre as Placas R-19, com a metodologia estabelecida no Manual Brasileiro de Sinalização de Trânsito - Volume I. - Continuação

Classificação Viária Art. 60 CTB : Rural com características Urbanas

Velocidade Inicial 60 km/h
Velocidade praticada 60 km/h

- a- Cálculo da distância de reserva, conforme tabela Dr = 60 m (máximo) a 45 m.
- b- Cálculo da distância de percepção/reação e frenagem, conforme tabela Dp = 57 m
- c- Valor da distância de legibilidade, de placas com diâmetro igual a 0,75 m DL = 120 m
- d- Como a distância de percepção / reação e frenagem é menor que a distância de legibilidade, não é necessário utilizar sinais R-19 com valores intermediários de velocidade.

| Velocidades (km/h) | | Aplicação das Tabelas | | | Distâncias obtidas | |
|--------------------|------------|-----------------------|--------|--------|--------------------|----------|
| Inicial (Vo) | Final (Vf) | φ da placa (m) | DL (m) | Dp (m) | Dmín (m) | Dmáx (m) |
| 60 | 60 | 0,75 | 120 | 57 | 57 | 120 |

Sinalização geral para redução de velocidade de

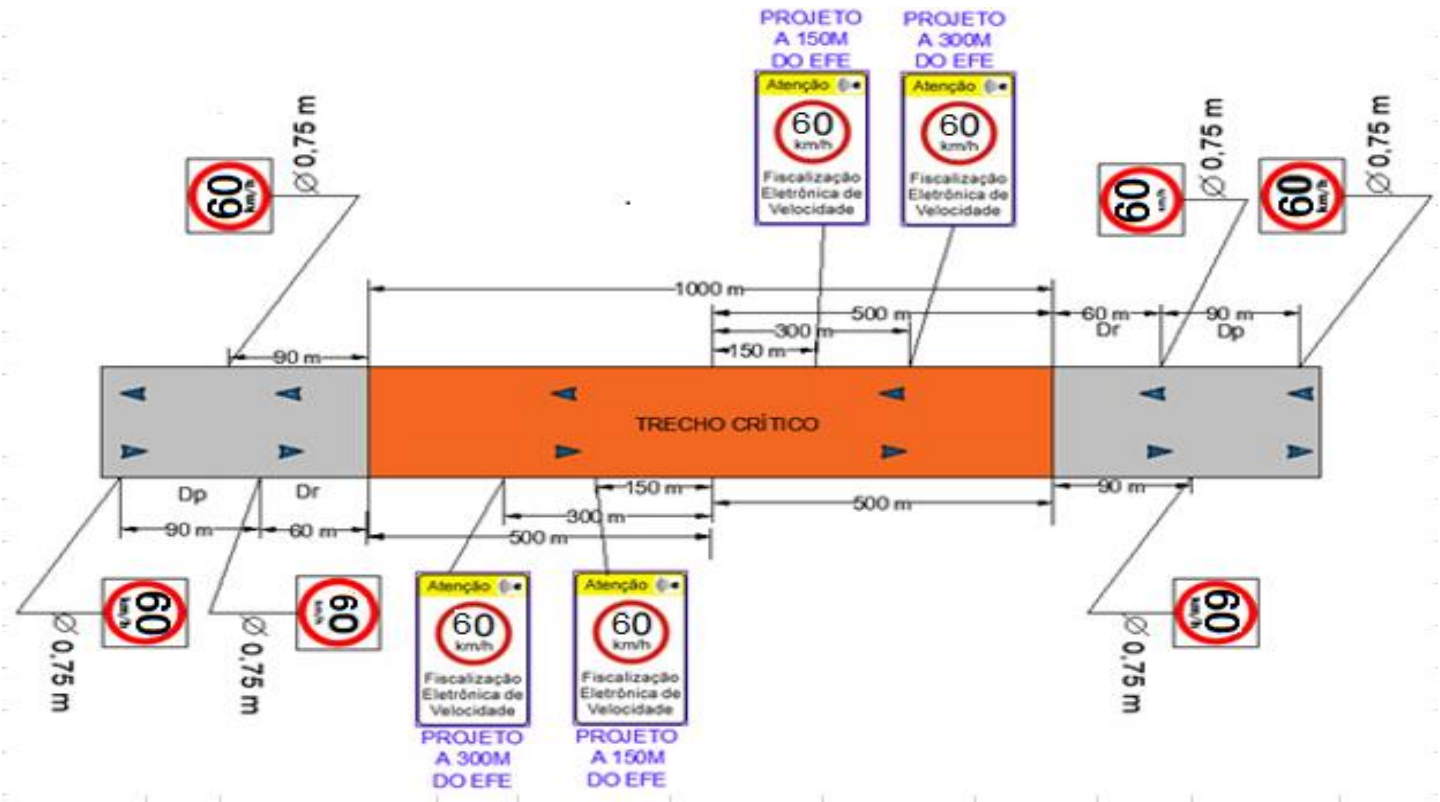

3.3 - Velocidade no Trecho Anterior ao Local Fiscalizado (km/h):

Velocidade regulamentada: 60 km/h

3.4 - Velocidade Praticada (85 percentil) antes do início da Fiscalização:

Velocidade praticada (85 percentil): 58 km/h Sentido: Macaé
Velocidade praticada (85 percentil): 59 km/h Sentido: São Gonçalo

A
B
C
D
E
F
G
H
I
J
K
L
M
N
O
P
Q
R
S
T
U
V
W
X
Y
Z
LRPS.

3.4.1 Tabulação de Velocidade para o Cálculo do 85 Percentil (intervalo de classe (km/h) x frequência das velocidades pontuais):

Sentido:

| | | |
|--------------------|------|--------------|
| São Gonçalo | para | Macaé |
|--------------------|------|--------------|

| Intervalo de Classe (km/h) | Frequência das velocidades pontuais |
|----------------------------|-------------------------------------|
| < 10 | 10 |
| 11-20 | 0 |
| 21-30 | 0 |
| 31-40 | 5 |
| 41-50 | 252 |
| 51-60 | 682 |
| 61-70 | 155 |
| 71-80 | 49 |
| 81-90 | 11 |
| 91-100 | 1 |
| 101-110 | 0 |
| 111-120 | 0 |
| 121-130 | 0 |
| 131-140 | 0 |
| ≥ 141 | 0 |
| | 1.165 |



VDM= 1165

Sentido:

| | | |
|--------------|------|--------------------|
| Macaé | para | São Gonçalo |
|--------------|------|--------------------|

| Intervalo de Classe (km/h) | Frequência das velocidades pontuais |
|----------------------------|-------------------------------------|
| < 10 | 15 |
| 11-20 | 0 |
| 21-30 | 0 |
| 31-40 | 3 |
| 41-50 | 367 |
| 51-60 | 1.140 |
| 61-70 | 254 |
| 71-80 | 82 |
| 81-90 | 24 |
| 91-100 | 8 |
| 101-110 | 3 |
| 111-120 | 1 |
| 121-130 | 1 |
| 131-140 | 0 |
| ≥ 141 | 0 |
| | 1.898 |

VDM= 1898

LRPS. 
 

3.4.2 Tabulação de Velocidade para o Cálculo do 85 Percentil (intervalo de classe (km/h) x ponto médio de classe (km/h) x frequência das velocidades pontuais x frequência relativa (%) x frequência acumulada (%)):

Sentido:

| | | |
|-------------|------|-------|
| São Gonçalo | para | Macaé |
|-------------|------|-------|

| Intervalo de Classe (km/h) | Ponto Médio de Classe (km/h) | Frequência das velocidades pontuais | Frequência Relativa (%) | Frequência Acumulada (%) |
|----------------------------|------------------------------|-------------------------------------|-------------------------|--------------------------|
| < 10 | 5 | 10 | 0,858% | 0,86% |
| 11-20 | 15 | 0 | 0,000% | 0,86% |
| 21-30 | 25 | 0 | 0,000% | 0,86% |
| 31-40 | 35 | 5 | 0,429% | 1,29% |
| 41-50 | 45 | 252 | 21,631% | 22,92% |
| 51-60 | 55 | 682 | 58,541% | 81,46% |
| 61-70 | 65 | 155 | 13,305% | 94,76% |
| 71-80 | 75 | 49 | 4,206% | 98,97% |
| 81-90 | 85 | 11 | 0,944% | 99,91% |
| 91-100 | 95 | 1 | 0,086% | 100,00% |
| 101-110 | 105 | 0 | 0,000% | 100,00% |
| 111-120 | 115 | 0 | 0,000% | 100,00% |
| 121-130 | 125 | 0 | 0,000% | 100,00% |
| 131-140 | 135 | 0 | 0,000% | 100,00% |
| ≥ 141 | 145 | 0 | 0,000% | 100,00% |
| | | 1.165 | | |

Sentido:

| | | |
|-------|------|-------------|
| Macaé | para | São Gonçalo |
|-------|------|-------------|

| Intervalo de Classe (km/h) | Ponto Médio de Classe (km/h) | Frequência das velocidades pontuais | Frequência Relativa (%) | Frequência Acumulada (%) |
|----------------------------|------------------------------|-------------------------------------|-------------------------|--------------------------|
| < 10 | 5 | 15 | 0,790% | 0,79% |
| 11-20 | 15 | 0 | 0,000% | 0,79% |
| 21-30 | 25 | 0 | 0,000% | 0,79% |
| 31-40 | 35 | 3 | 0,158% | 0,95% |
| 41-50 | 45 | 367 | 19,336% | 20,28% |
| 51-60 | 55 | 1.140 | 60,063% | 80,35% |
| 61-70 | 65 | 254 | 13,383% | 93,73% |
| 71-80 | 75 | 82 | 4,320% | 98,05% |
| 81-90 | 85 | 24 | 1,264% | 99,32% |
| 91-100 | 95 | 8 | 0,421% | 99,74% |
| 101-110 | 105 | 3 | 0,158% | 99,89% |
| 111-120 | 115 | 1 | 0,053% | 99,95% |
| 121-130 | 125 | 1 | 0,053% | 100,00% |
| 131-140 | 135 | 0 | 0,000% | 100,00% |
| ≥ 141 | 145 | 0 | 0,000% | 100,00% |
| | | 1.898 | | |

LRP. 

3.4.3 Tabulação de Velocidade para o Cálculo do 85 Percentil - Gráfico (frequência acumulada de velocidade (%) x ponto médio das classes de velocidade (km/h)):

Sentido:

| | | |
|-------------|------|-------|
| São Gonçalo | para | Macaé |
|-------------|------|-------|

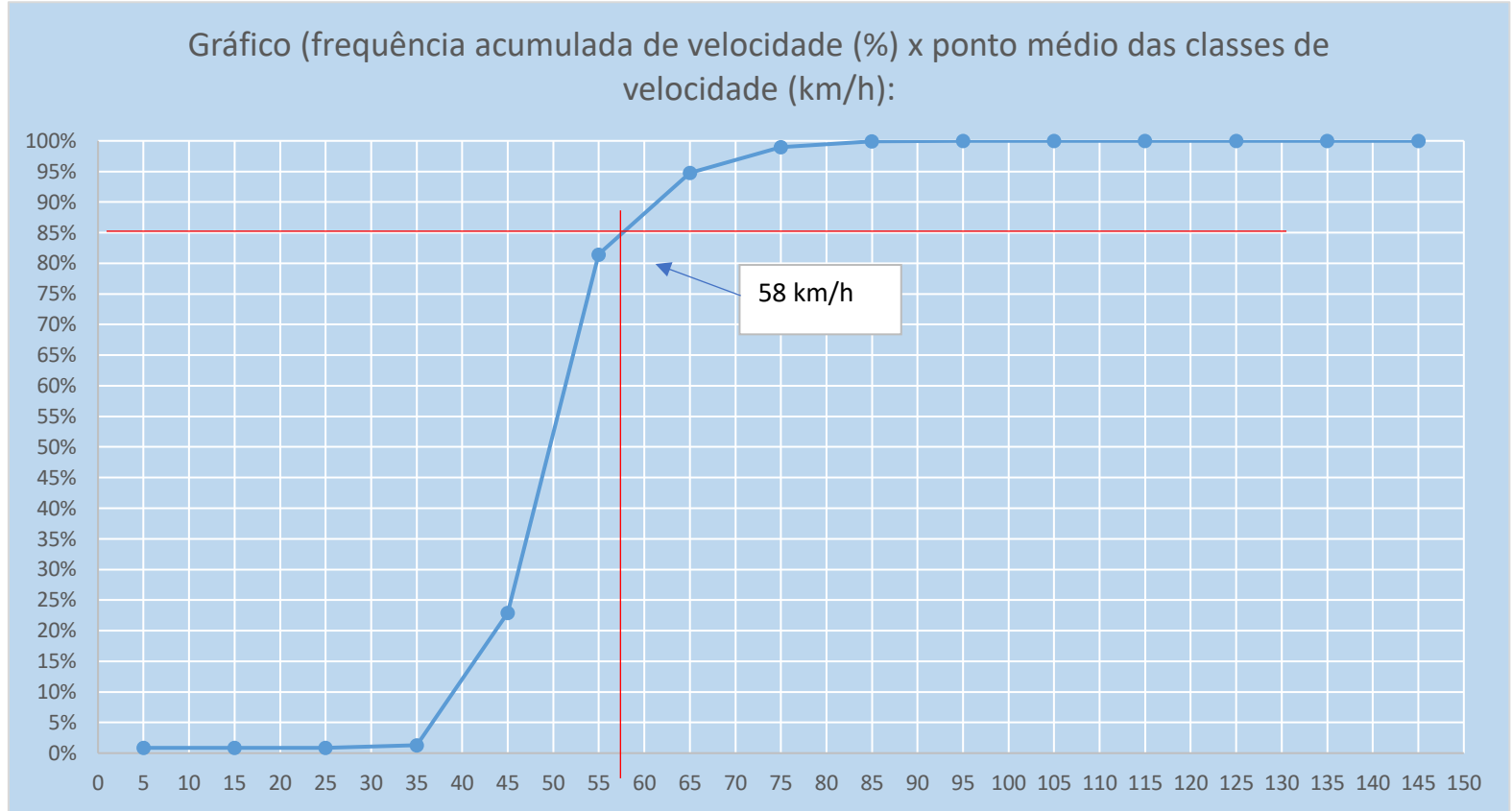

Sentido:

| | | |
|-------|------|-------------|
| Macaé | para | São Gonçalo |
|-------|------|-------------|

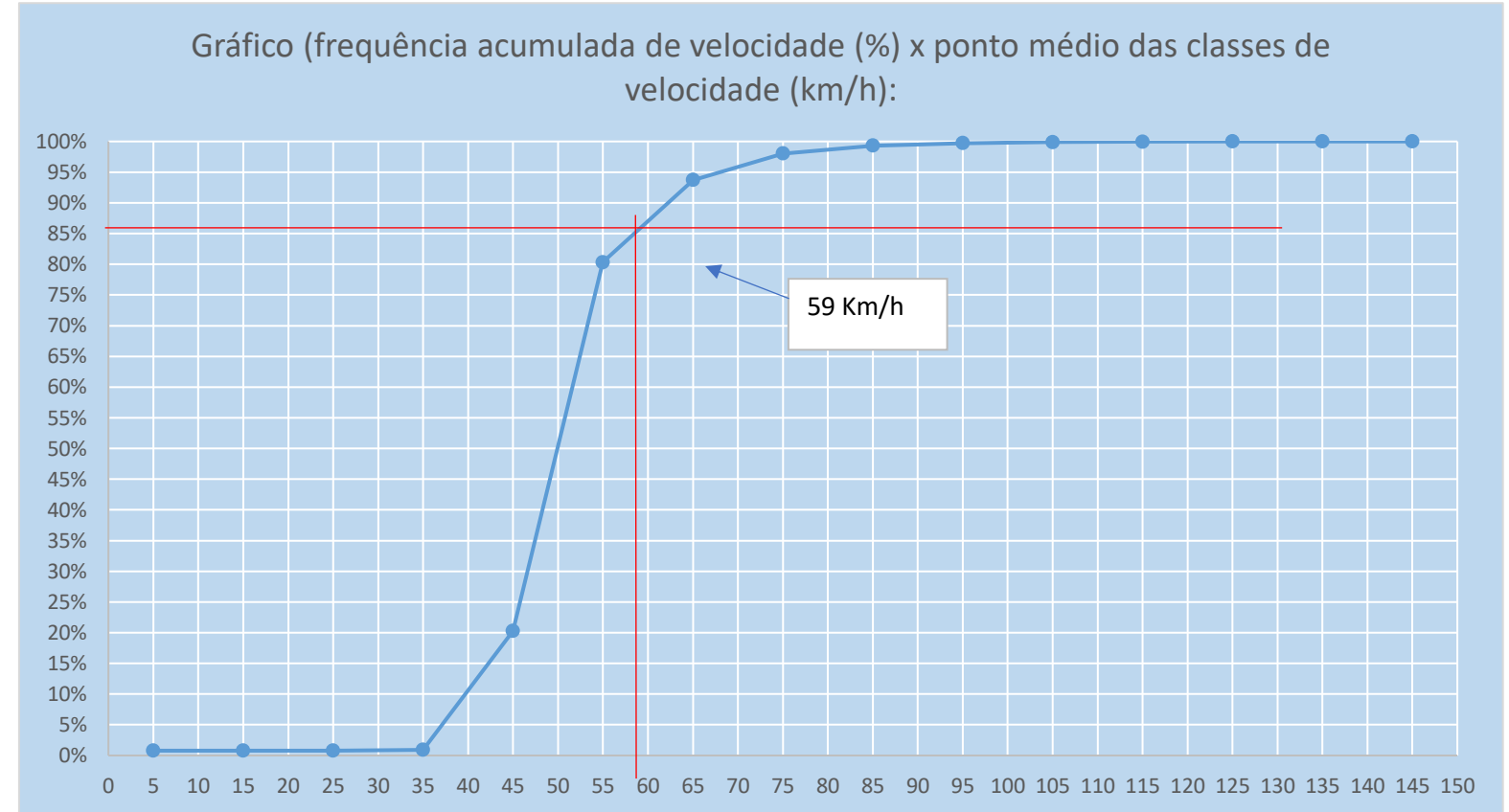

3.4.4 Data: JUNHO/2026

Handwritten signatures and initials:
A, [Signature], LRPB., [Signature]

3.5 Velocidade Praticada (85 percentil) 1 (um) ano, subsequentemente, depois, do início da Fiscalização:

3.5.1 Tabulação de Velocidade para o Cálculo do 85 Percentil (intervalo de classe (km/h) x frequência das velocidades pontuais):

Sentido:

| | | |
|-------------|------|-------|
| São Gonçalo | para | Macaé |
|-------------|------|-------|

| Intervalo de Classe (km/h) | Frequência das velocidades pontuais |
|----------------------------|-------------------------------------|
| < 10 | - |
| 11-20 | - |
| 21-30 | - |
| 31-40 | - |
| 41-50 | - |
| 51-60 | - |
| 61-70 | - |
| 71-80 | - |
| 81-90 | - |
| 91-100 | - |
| 101-110 | - |
| 111-120 | - |
| 121-130 | - |
| 131-140 | - |
| ≥ 141 | - |
| | 0 |

VDM =

Sentido:

| | | |
|-------|------|-------------|
| Macaé | para | São Gonçalo |
|-------|------|-------------|

| Intervalo de Classe (km/h) | Frequência das velocidades pontuais |
|----------------------------|-------------------------------------|
| < 10 | - |
| 11-20 | - |
| 21-30 | - |
| 31-40 | - |
| 41-50 | - |
| 51-60 | - |
| 61-70 | - |
| 71-80 | - |
| 81-90 | - |
| 91-100 | - |
| 101-110 | - |
| 111-120 | - |
| 121-130 | - |
| 131-140 | - |
| ≥ 141 | - |
| | |

VDM = 0

LRPS. 

3.5.2 Tabulação de Velocidade para o Cálculo do 85 Percentil (intervalo de classe (km/h) x ponto médio de classe (km/h) x frequência das velocidades pontuais x frequência relativa (%) x frequência acumulada (%)):

Sentido:

| |
|-------------|
| São Gonçalo |
|-------------|

 para

| |
|-------|
| Macaé |
|-------|

| Intervalo de Classe (km/h) | Ponto Médio de Classe (km/h) | Frequência das velocidades pontuais | Frequência Relativa (%) | Frequência Acumulada (%) |
|----------------------------|------------------------------|-------------------------------------|-------------------------|--------------------------|
| < 10 | 5 | - | #VALOR! | #VALOR! |
| 11-20 | 15 | - | #VALOR! | #VALOR! |
| 21-30 | 25 | - | #VALOR! | #VALOR! |
| 31-40 | 35 | - | #VALOR! | #VALOR! |
| 41-50 | 45 | - | #VALOR! | #VALOR! |
| 51-60 | 55 | - | #VALOR! | #VALOR! |
| 61-70 | 65 | - | #VALOR! | #VALOR! |
| 71-80 | 75 | - | #VALOR! | #VALOR! |
| 81-90 | 85 | - | #VALOR! | #VALOR! |
| 91-100 | 95 | - | #VALOR! | #VALOR! |
| 101-110 | 105 | - | #VALOR! | #VALOR! |
| 111-120 | 115 | - | #VALOR! | #VALOR! |
| 121-130 | 125 | - | #VALOR! | #VALOR! |
| 131-140 | 135 | - | #VALOR! | #VALOR! |
| ≥ 141 | 145 | - | #VALOR! | #VALOR! |
| | | 0 | | |

Sentido:

| |
|-------|
| Macaé |
|-------|

 para

| |
|-------------|
| São Gonçalo |
|-------------|

| Intervalo de Classe (km/h) | Ponto Médio de Classe (km/h) | Frequência das velocidades pontuais | Frequência Relativa (%) | Frequência Acumulada (%) |
|----------------------------|------------------------------|-------------------------------------|-------------------------|--------------------------|
| < 10 | 5 | - | #VALOR! | #VALOR! |
| 11-20 | 15 | - | #VALOR! | #VALOR! |
| 21-30 | 25 | - | #VALOR! | #VALOR! |
| 31-40 | 35 | - | #VALOR! | #VALOR! |
| 41-50 | 45 | - | #VALOR! | #VALOR! |
| 51-60 | 55 | - | #VALOR! | #VALOR! |
| 61-70 | 65 | - | #VALOR! | #VALOR! |
| 71-80 | 75 | - | #VALOR! | #VALOR! |
| 81-90 | 85 | - | #VALOR! | #VALOR! |
| 91-100 | 95 | - | #VALOR! | #VALOR! |
| 101-110 | 105 | - | #VALOR! | #VALOR! |
| 111-120 | 115 | - | #VALOR! | #VALOR! |
| 121-130 | 125 | - | #VALOR! | #VALOR! |
| 131-140 | 135 | - | #VALOR! | #VALOR! |
| ≥ 141 | 145 | - | #VALOR! | #VALOR! |
| | | 0 | | |

LRPS.   

3.5.3 Tabulação de Velocidade para o Cálculo do 85 Percentil - Gráfico (frequência acumulada de velocidade (%) x ponto médio das classes de velocidade (km/h)):

Sentido:

| | | |
|-------------|------|-------|
| São Gonçalo | para | Macaé |
|-------------|------|-------|

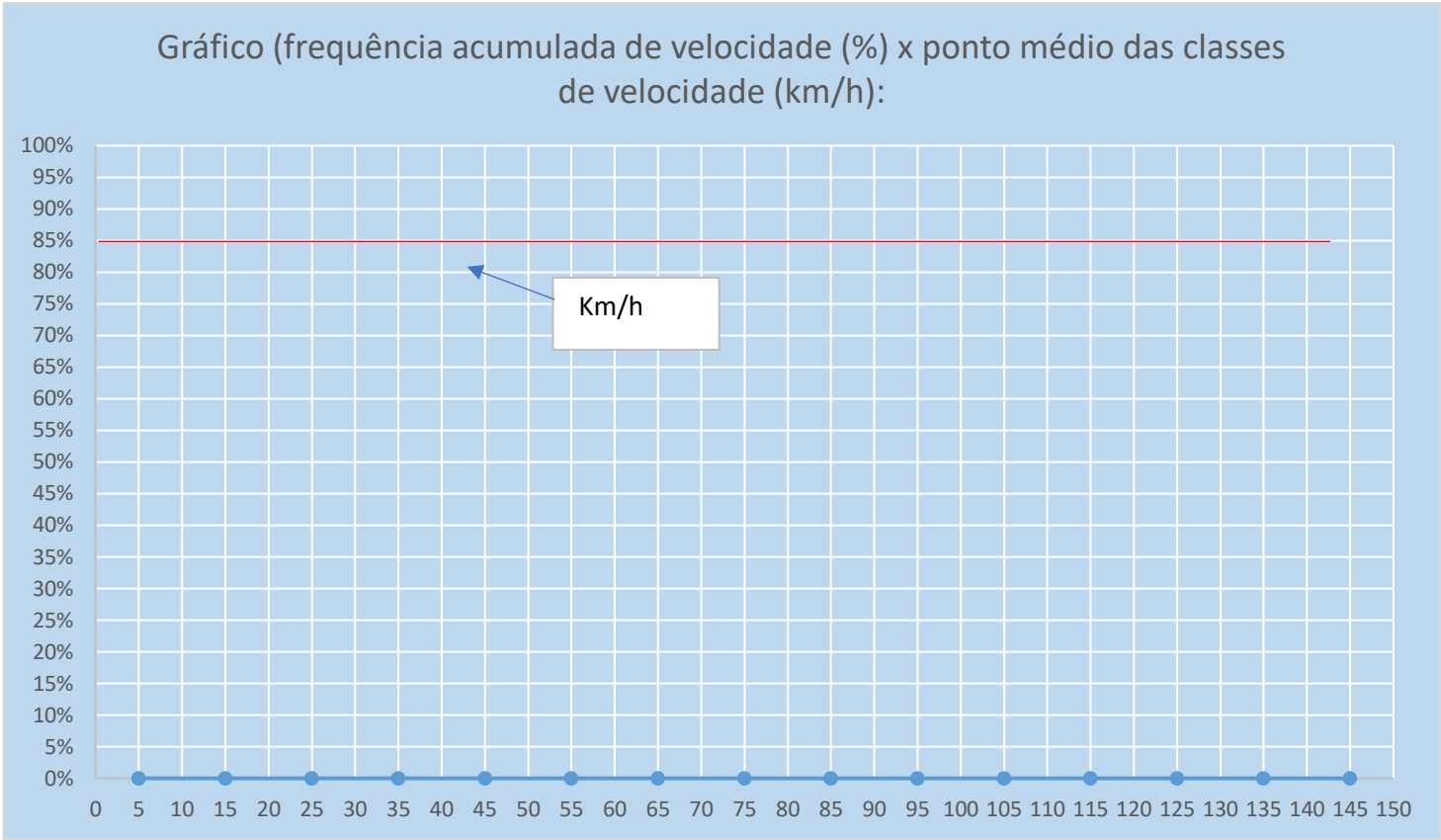

Sentido:

| | | |
|-------|------|-------------|
| Macaé | para | São Gonçalo |
|-------|------|-------------|

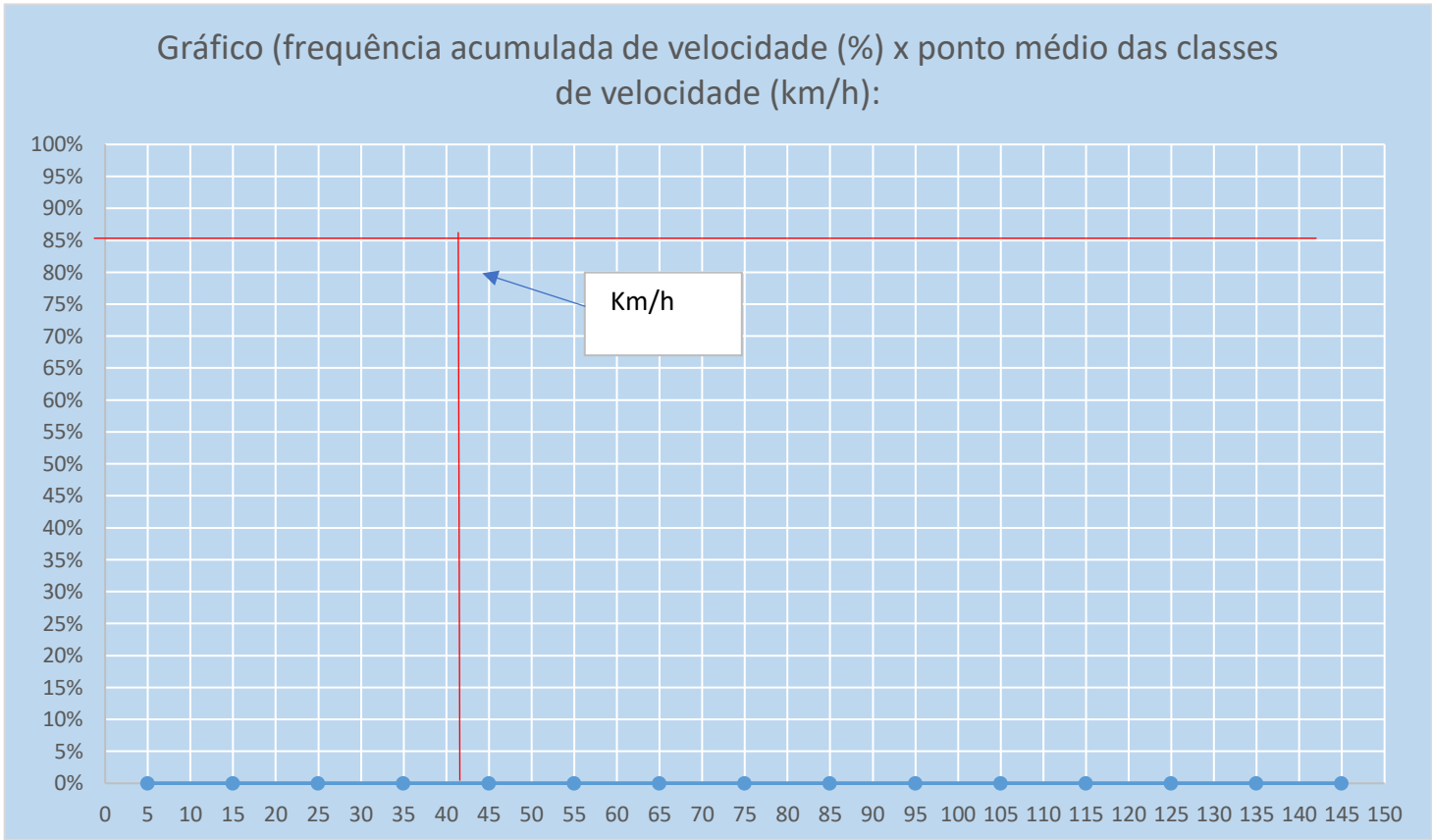

3.5.4 Data: JUNHO/2026

3.6 Velocidade no Local Fiscalizado (km/h): 60 km/h

A *LRPS.*
B *D*

4. PROJETO OU CROQUI DO LOCAL DE INSTALAÇÃO:
4.1 Imagem com Vista Aérea do Local antes da Instalação:



LRPS.   

4.2 Imagem com Vista Terrestre do Local antes da Instalação:



LRPS.   

4.3.2 Especificações Técnicas da placa R-19 (forma, tamanho, legibilidade e retrorrefletividade):



Tabela (D_L) – Distância de legibilidade

| Diâmetro da placa ϕ (m) | Distância de legibilidade D _L (m) |
|---------------------------------|---|
| 1,20 | 200 |
| 1,00 | 160 |
| 0,75 | 120 |
| 0,50 | 80 |

Diâmetro da placa (m): 0,75
Distância de legibilidade (m): 120

Refletividade: película refletiva tipo I-A ABNT-NBR 14.644.

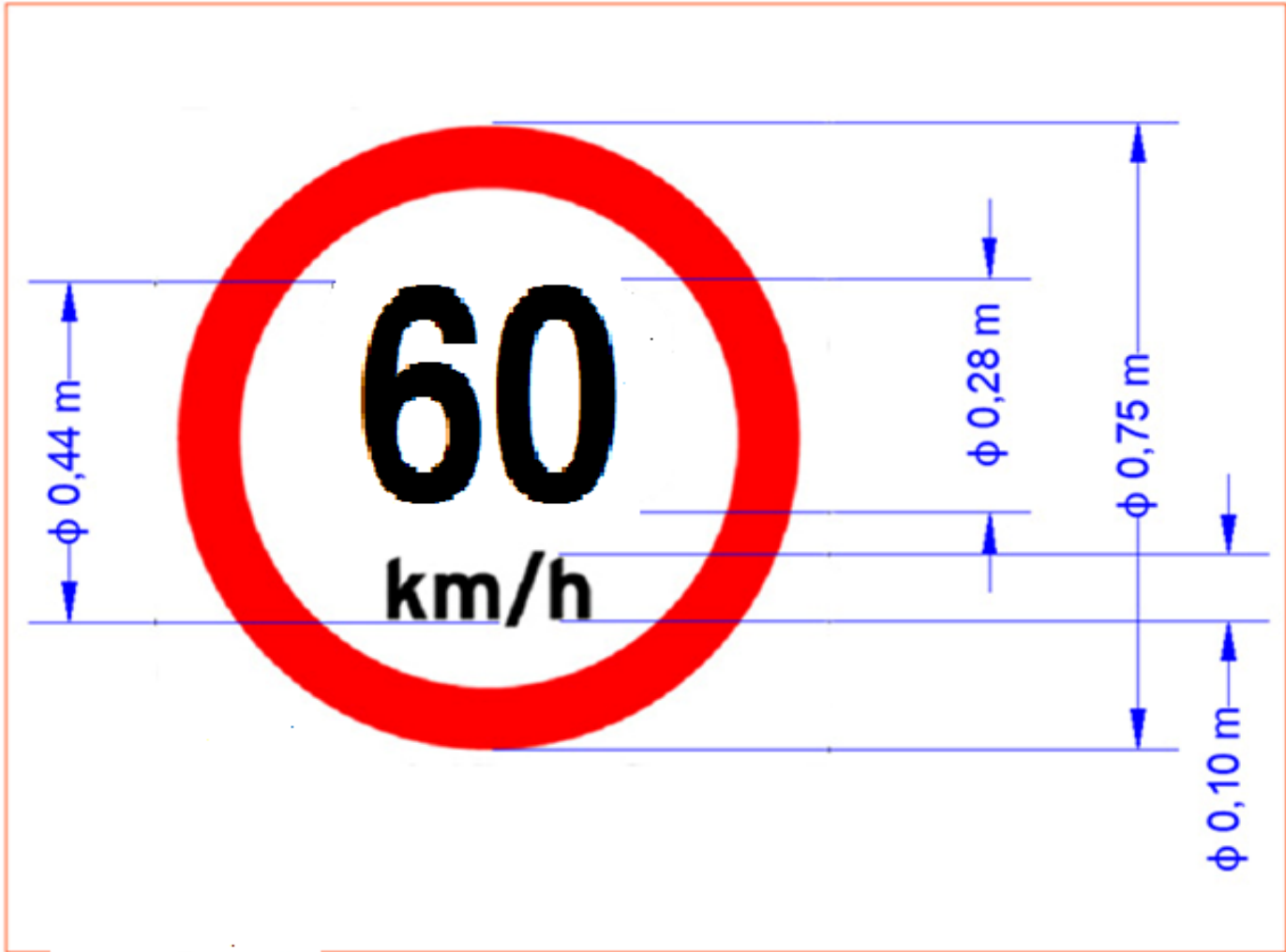
LRPS. *A* *B* *C*

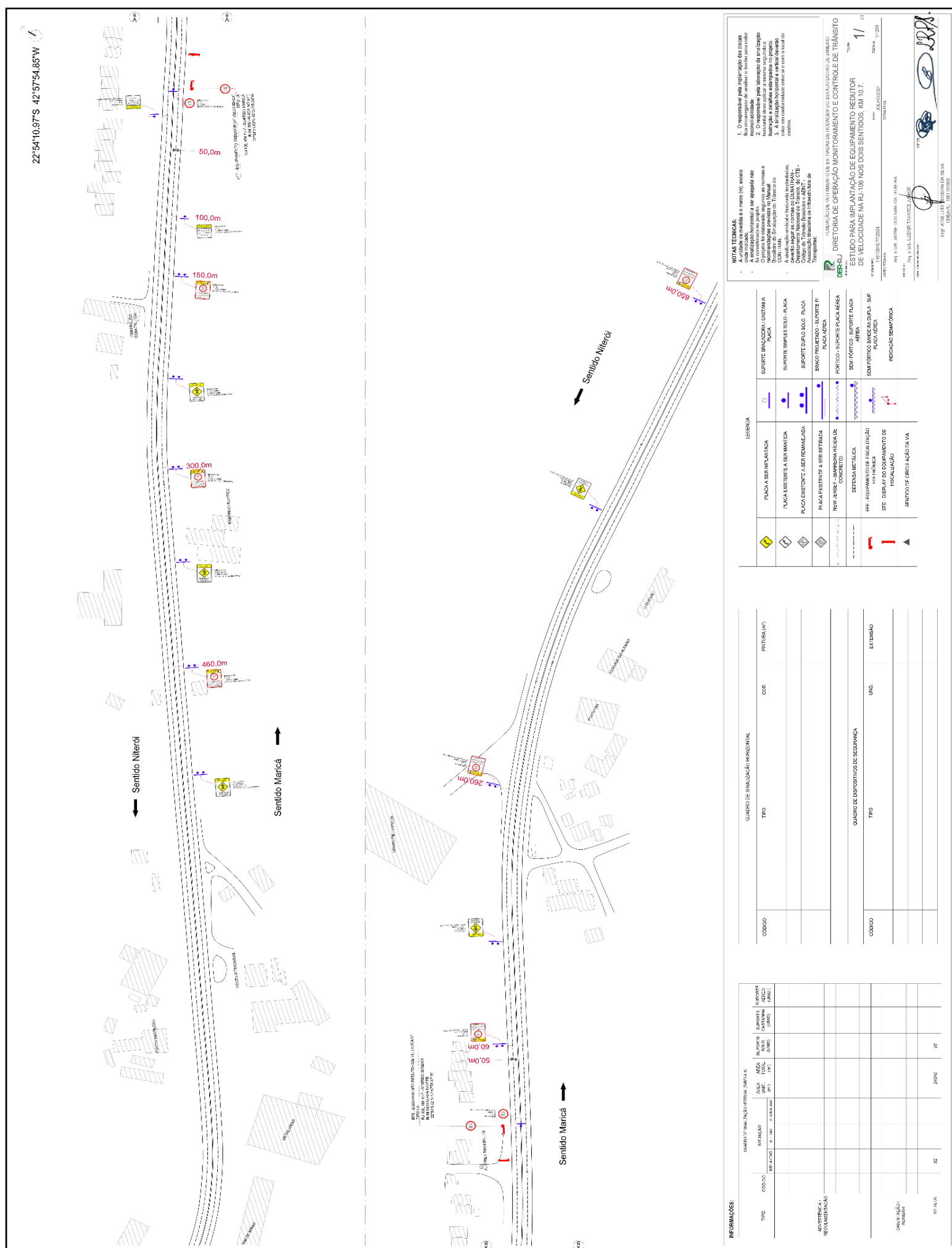

LRPS. A

B



4.5 Tabela com indicação dos dados Técnicos do Medidor de Velocidade; Endereço e Localização; Latitude e Longitude; Município/UF; Observações:

| MUNICÍPIO | UF | LOCALIDADE | RODOVIA | km | SENTIDO | TIPO | LATITUDE | LONGITUDE | VELOCIDADE FISCALIZADA (km/h) |
|-------------|----|-------------|---------|----|------------------------------|---|---------------|---------------|-------------------------------|
| São Gonçalo | RJ | São Gonçalo | RJ-106 | 11 | São Gonçalo para Macaé | I.A - Redutor de Velocidade com Display | 22°54'11.00"S | 42°57'54.83"O | 60 |

| MUNICÍPIO | UF | LOCALIDADE | RODOVIA | km | SENTIDO | TIPO | LATITUDE | LONGITUDE | VELOCIDADE FISCALIZADA (km/h) |
|-------------|----|-------------|---------|----|------------------------------|---|--------------|---------------|-------------------------------|
| São Gonçalo | RJ | São Gonçalo | RJ-106 | 11 | Macaé para São Gonçalo | I.A - Redutor de Velocidade com Display | 22°54'8.79"S | 42°57'51.50"O | 60 |

5. CRITICIDADE OU VULNERABILIDADE DO TRECHO/LOCAL:

5.1 Tabela com índices de acidentes dos últimos dois anos (quantidade de acidentes, feridos, mortos, tipo de acidente) no trecho correspondente:

Até 12 meses antes do início da fiscalização (interstício de 06 meses):

| TIPOS DE ACIDENTES | | | | | | | | |
|--------------------|----------------------|---------|------------|-------------|-----------------|---------------|-------|-------|
| ABALROAMENTOS | CHOQUE ENGAVETAMENTO | COLISÃO | TOMBAMENTO | CAPOTAMENTO | ACIDENTEPESSOAL | ATROPELAMENTO | QUEDA | TOTAL |
| 2 | 1 | 0 | 0 | 0 | 0 | 1 | 0 | 4 |

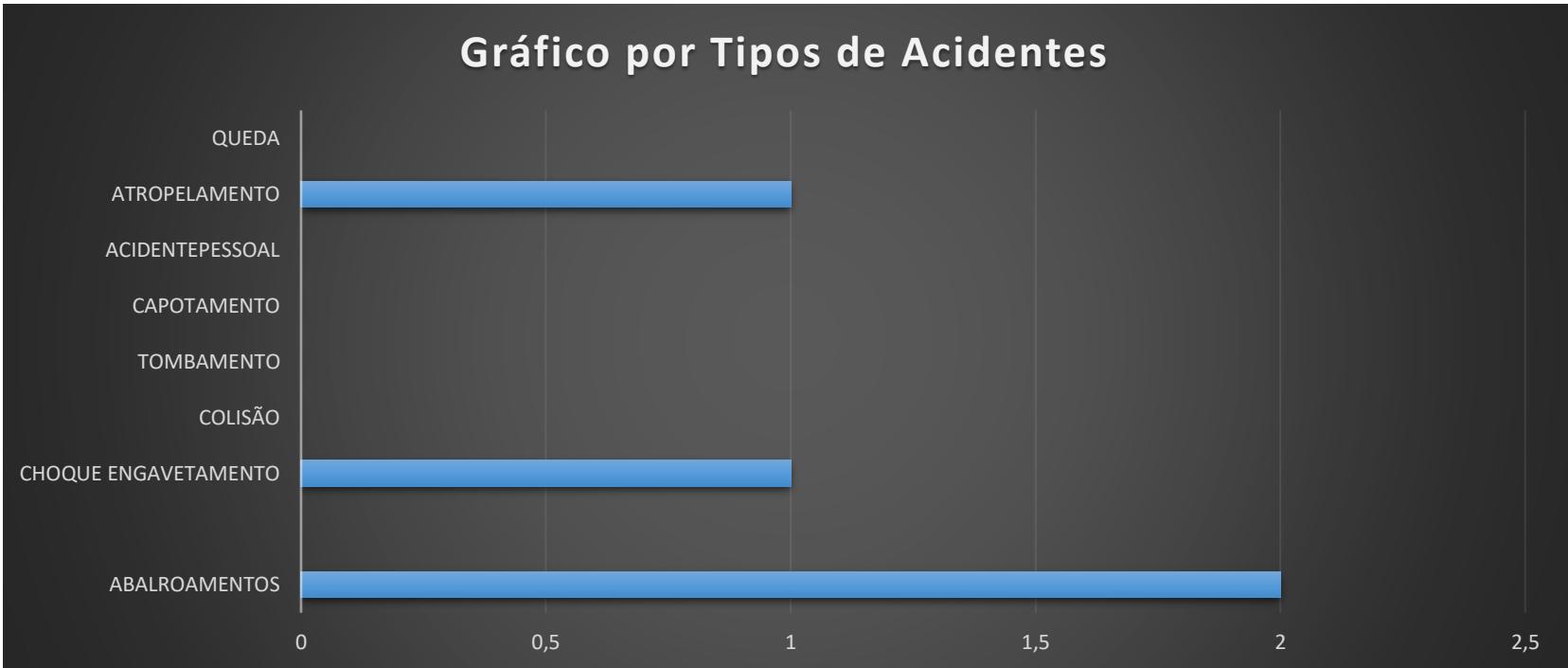

5.2 Indicação das Vulnerabilidades (crianças, pessoas com deficiência, pedestres, ciclistas, veículos não motorizados):

A localidade de São Gonçalo, no km 11 da Rodovia RJ-106, apresenta fatores de risco, tais como:

Travessia de pedestres; Área residencial; Área escolar; Comércio; Ponto de ônibus; Entrada e saída de veículos.

6. RESPONSÁVEL PELA ELABORAÇÃO DO ESTUDO TÉCNICO:

6.1 Luís Roberto Pereira Silva

6.2 Engenheiro Civil – Matrícula nº: 13/71015 CREA: n.º: 1990105168

6.3 Assinatura: Luís Roberto P. Silva

6.4 Data de Elaboração: JUNHO/2026

6.5 Nilton de Souza Lima

6.6 Engenheiro Civil – Matrícula nº: 13/71039 CREA: n.º: 1985102271

6.7 Assinatura: Nilton de Souza Lima

7. AUTORIDADE DE TRÂNSITO COM CIRCUNSCRIÇÃO SOBRE A VIA:

7.1 Nome: Reinaldo Barbosa Alves

7.2 Matrícula nº: 13/91.124-8 ID Funcional nº: 2831105-1

7.3 Assinatura: Reinaldo B. Alves

PORTARIA PRE-DER-RJ N.º 03 DE JANEIRO DE 2019

DIRETOR DE OPERAÇÃO, MONITORAMENTO E CONTROLE DE TRÂNSITO

Nome: José Luiz Teixeira da Silva

Engenheiro Civil – Matrícula nº: 13/55.489 CREA: n.º: 1991101955

Assinatura: José Luiz Teixeira da Silva