

**FUNDAÇÃO DEPARTAMENTO DE ESTRADAS DE RODAGEM DO ESTADO DO RIO DE  
JANEIRO**

**DIRETORIA DE OPERAÇÃO, MONITORAMENTO E CONTROLE DE TRÂNSITO**

**ESTUDOS TÉCNICOS REFERENTES À IMPLANTAÇÃO, REMANEJAMENTO OU REALOCAÇÃO  
DE ELEMENTOS DE PONTOS DE FISCALIZAÇÃO ELETRÔNICA**

**RJ-106  
km 184**

**MAIO/2021**

*[Handwritten signatures in blue ink]*

## INDICE

APRESENTAÇÃO .....	1
OBJETIVO .....	2
MAPA DE LOCALIZAÇÃO .....	3
RESOLUÇÃO N.º 798 Anexo II	
1. IDENTIFICAÇÃO DO ÓRGÃO OU ENTIDADE COM CIRCUNSCRIÇÃO SOBRE A VIA .....	5
2. CARACTERÍSTICAS DO LOCAL/TRECHO DA VIA .....	5
2.3 Classificação Viária (art. 60 do CTB) .....	5
2.4 Tipo de Via .....	5
2.5 Tipo de Pista .....	5
2.6 Quantidade de Faixas Fiscalizadas .....	5
2.7 Geometria da Via .....	5
2.8 Volume Médio Diário de Veículos (VMD) .....	6
2.9 Trânsito de Vulneráveis .....	6
2.10 Obras de Arte .....	6
3. VELOCIDADE .....	7
3.1 Determinação da Velocidade Máxima .....	7
3.2 Redução dos Limites de Velocidade .....	7
3.2.1 Estudo de Percepção/Reação do condutor .....	7
3.2.2 Estudo de Frenagem em função da redução .....	7
3.2.3 Estudo sobre a Legibilidade da Placa R-19 .....	8
3.2.4 Estudo sobre as distâncias entre as Placas R-19, com a metodologia estabelecida no MBST- Vol.I .....	9
3.3 - Velocidade no Trecho Anterior ao Local Fiscalizado (km/h) .....	10
3.4 - Velocidade Praticada (85 percentil) antes do início da Fiscalização .....	10
3.5 Velocidade Praticada (85 percentil) 1 (um) ano, subsequentemente, depois, do início da Fiscalização .....	14
3.6 Velocidade no Local Fiscalizado (km/h) .....	16
4. PROJETO OU CROQUI DO LOCAL DE INSTALAÇÃO .....	17
4.3 Placa R-19 .....	19
4.3.2 Especificações Técnicas da placa R-19 (forma, tamanho, legibilidade e retrorrefletividade) .....	20
4.4 Desenho em Escala do Leito Carroçável com a indicação de instalação das Placas R-19 .....	21
4.5 Tabela com indicação dos dados Técnicos do Medidor de Velocidade .....	22
5. CRITICIDADE OU VULNERABILIDADE DO TRECHO/LOCAL .....	22
6. RESPONSÁVEL PELA ELABORAÇÃO DO ESTUDO TÉCNICO .....	23
7. AUTORIDADE DE TRÂNSITO COM CIRCUNSCRIÇÃO SOBRE A VIA .....	23

## APRESENTAÇÃO

Há muito que o desenvolvimento socioeconômico de nosso Estado vem gerando benefícios e fomentando condições que nos permitem manter a importante posição de segunda economia brasileira. A introdução dos veículos de linha econômica, e os constantes incentivos fiscais do Governo Federal, permitiram que muitos cidadãos brasileiros adquirissem seus veículos.

No que tange o nosso foco que são as rodovias e vias expressas estaduais, os números apontam um crescimento muito expressivo, necessitando que nossas autoridades de trânsito intervenham de forma a manter a ordem e a segurança viária.

Cabem as autoridades de trânsito ordenar o crescimento deste tráfego, aplicando a legislação pertinente e estabelecendo uma convivência de respeito e harmonia entre os motoristas com seus veículos e os pedestres.

O Departamento de Estradas de Rodagem do Estado do Rio de Janeiro DER-RJ, vem ao longo dos anos capacitando suas Diretorias setoriais a exercerem com plenitude suas atribuições e afazeres, correspondendo às exigências legais para por em prática as tecnologias disponíveis para fiscalização da velocidade em nossas rodovias.

São inúmeros os malefícios sociais e econômicos advindos com a falta de fiscalização em nossas rodovias. Muitos passos vêm sendo dados para melhor tratar a redução do número de acidentes nas rodovias estaduais, monitorando a velocidade e obrigando os motoristas a reduzirem a velocidade nos trechos identificados como pontos críticos.

Pontos críticos ou segmentos críticos em trechos rodoviários, são trechos ou locais que apresentam taxas de acidentes ou elevado número de eventos de conflito. São fatores decisivos para: a ocorrência de acidentes; o volume de veículos, associado à aproximação de interseções; trechos em curva; trechos com visibilidade precária; travessia de pedestres; pontos de ônibus; escolas; áreas agrícolas e áreas de lazer.

O DER/RJ vêm recebendo uma série de pedidos e ofícios de autoridades locais para que seja feita a fiscalização eletrônica de velocidade para conter uma sucessiva incidência de acidentes que vem causando muito transtorno àquela rodovia a seus usuários.

Face ao exposto e, atendendo ao que preconiza a Resolução n.798 de 2 de Setembro de 2020 do Conselho Nacional de Trânsito - CONTRAN, que considera a importância da fiscalização de velocidade como instrumento para a redução de acidentes e de sua gravidade vem esta Diretoria, apresentar seu estudo para comprovar a necessidade de controlar para reduzir a velocidade no trecho em estudo.

O presente trabalho foi a priori concebido e executado nos moldes básicos do Anexo II da Resolução n.798 com efetivo trabalho de campo, utilizando aparelhos eletrônicos de medição e um corpo técnico treinado para proceder a observações perceptíveis pelo olho clínico de um conhecedor.

Extremamente diverso, o comportamento do tráfego não se limita aos motoristas com seus veículos, mas também envolve os pedestres, e por isso necessita de medidas rápidas e eficazes. A fiscalização vem demonstrando ser um instrumento eficiente na preservação do bem maior que é a vida humana

**OBJETIVO**

A fundamentação legal deste trabalho é atender o que determina o CONTRAN - Conselho Nacional de Trânsito, em sua Resolução n.798 de 2 de Setembro de 2020, que dá a Autoridade de Trânsito com circunscrição sob a via, determinar a localização, a sinalização, a instalação e a operação dos medidores de velocidade do tipo fixo.

Trata-se do trecho da rodovia **RJ-106**  
Que liga o município de São Gonçalo  
Ao município de Macaé  
**No km 184**  
No município de Macaé

Coordenadas GPS do km 184

Sentido crescente:

Latitude: 22°20'48.41"S

Longitude: 41°45'22.84"O

Sentido decrescente:

Latitude: 22°20'48.41"S

Longitude: 41°45'22.84"O

Tipo de equipamento I.A - Redutor de Velocidade c/Display

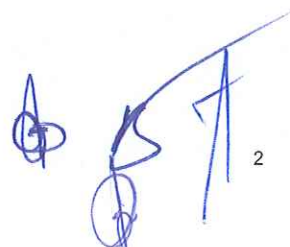

2



## MAPA DE LOCALIZAÇÃO

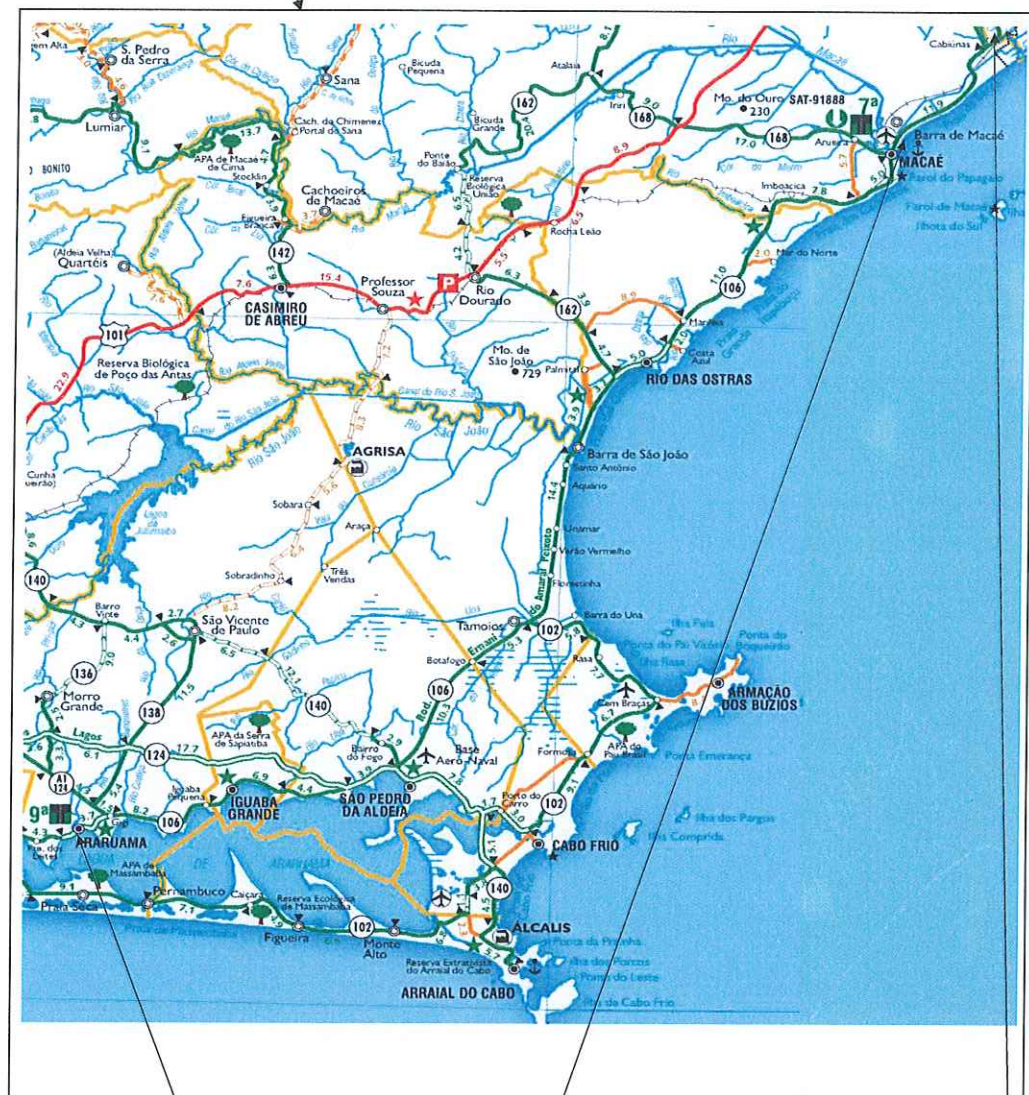

Ponto B

### Ponto A

Km184

## MAPA DE LOCALIZAÇÃO

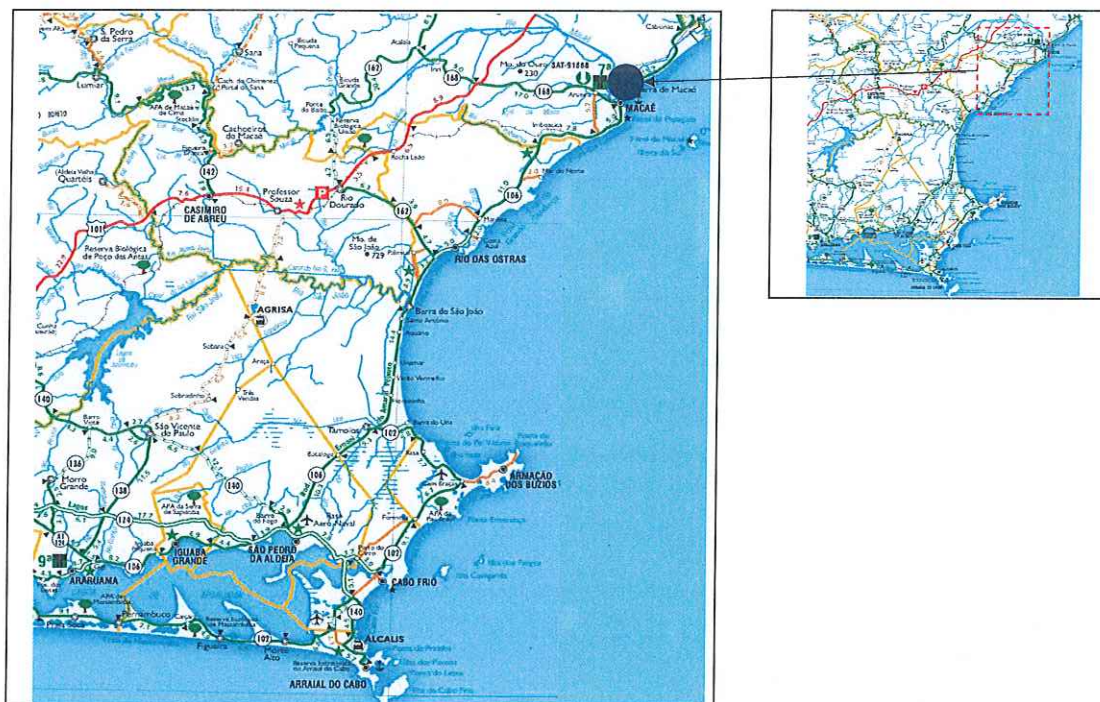

Localização do(s) equipamento(s) de fiscalização eletrônica no km

184

da Rodovia

RJ-106

Sentido			
De:	São Gonçalo		
Para:	Macaé		
Coordenadas	Latitude	22°20'48.41"S	
	Longitude	41°45'22.84"O	

Sentido			
De:	Macaé		
Para:	São Gonçalo		
	Latitude	22°23'43.08"S	
	Longitude	41°47'4.52"O	





**Anexo II da Resolução n. 798:****ESTUDO TÉCNICO - REDUTOR DE VELOCIDADE (UM ESTUDO TÉCNICO PARA O LOCAL DE INSTALAÇÃO DOS EQUIPAMENTOS INDEPENDENTEMENTE DO SENTIDO DO FLUXO)****1. IDENTIFICAÇÃO DO ÓRGÃO OU ENTIDADE COM CIRCUNSCRIÇÃO SOBRE A VIA:****1.1 Razão Social:** FUNDAÇÃO DER-RJ**1.2 CNPJ:** 28.521.870/0001-25**1.3 Estado/Município:** Rio de Janeiro / RJ**2. CARACTERÍSTICAS DO****2.1 Endereço:**

2.1.1 RODOVIA: RJ-106 km 184 - Macaé / RJ

2.1.2 Logradouro: RJ-106 Macaé - Macaé / RJ

**2.2 Sentido do Fluxo Fiscalizado**

2.2.1 Crescente: São Gonçalo / RJ &gt; Macaé / RJ - Faixa(s): 1

2.2.2 Decrescente: Macaé / RJ &gt; São Gonçalo / RJ - Faixa(s): 2

2.2.3 Ambos os Sentidos.

**2.3 Classificação Viária (art. 60)**

<input type="checkbox"/> <b>2.3.1</b> Via Urbana Arterial	<input type="checkbox"/> <b>2.3.2</b> Via Rural	<input checked="" type="checkbox"/> <b>2.3.3</b> Via Rural com características urbanas
--	--	---

**2.4 Tipo de Via:**

<input checked="" type="checkbox"/> <b>2.4.1</b> Pista Principal	<input type="checkbox"/> <b>2.4.2</b> Pista Lateral/Marginal
---	---

**2.5 Tipo de Pista:**

<input checked="" type="checkbox"/> <b>2.5.1</b> Pista Simples	<input type="checkbox"/> <b>2.5.2</b> Pista Dupla	<input type="checkbox"/> <b>2.5.3</b> Pista Múltipla
---	--	---

**2.6 Quantidade de Faixas Fiscalizadas:** 2**2.7 Geometria da Via:**

<input type="checkbox"/> <b>2.7.1</b> Aclive	<input type="checkbox"/> <b>2.7.2</b> Declive	<input checked="" type="checkbox"/> <b>2.7.3</b> Plano
<input type="checkbox"/> <b>2.7.4</b> Curva	<input type="checkbox"/> <b>2.7.5</b> Sinuosa	<input type="checkbox"/> <b>2.7.6</b> Outra

**2.8 Volume Médio Diário de Veículos (VMD):**

Fluxo Veicular na pista fiscalizada (VMD): **7925** Sentido Macaé  
Fluxo Veicular na pista fiscalizada (VMD): **8681** Sentido São Gonçalo

**2.9 Trânsito de Vulneráveis:**

<input checked="" type="checkbox"/> <b>2.9.1</b> Crianças	<input checked="" type="checkbox"/> <b>2.9.2</b> Pessoa com Deficiência	<input checked="" type="checkbox"/> <b>2.9.3</b> Pedestres	<input checked="" type="checkbox"/> <b>2.9.4</b> Ciclistas
<input checked="" type="checkbox"/> <b>2.9.5</b> Veículos não motorizados	<input type="checkbox"/> <b>2.9.6</b> Trânsito de animais selvagens	<input type="checkbox"/> <b>2.9.7</b> Outros: _____	

**2.10 Obras de Arte:**

<input type="checkbox"/> <b>2.10.1</b> Passarela	<input type="checkbox"/> <b>2.10.2</b> Passagem subterrânea	<input type="checkbox"/> <b>2.10.3</b> Viaduto	<input type="checkbox"/> <b>2.10.4</b> Ponte
<input type="checkbox"/> <b>2.10.5</b> Pórtico	<input type="checkbox"/> <b>2.10.6</b> Linha Férrea	<input type="checkbox"/> <b>2.10.7</b> Outras: _____	

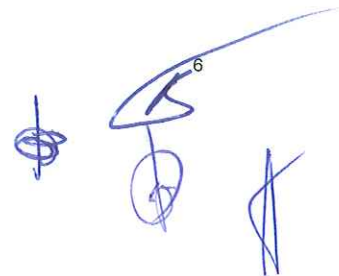
Handwritten signature and stamp in blue ink. The stamp includes a circular emblem with a stylized 'S' and the number '6' in the upper right corner.



### 3. VELOCIDADE -

Os estudos de velocidade seguem as regras do Manual Brasileiro de Sinalização de Trânsito - Volume I.

#### 3.1 Determinação da Velocidade Máxima:

De acordo com a classificação viária do Art. 60 do Manual Brasileiro de Sinalização (Volume I), sendo a rodovia RJ-106 classificada como Via Rural com características urbanas dupla com uma faixa por sentido, temos de acordo com a tabela 1:

Classificação Viária Art. 60 CTB	Indicadores físicos	Nº de faixas de trânsito por sentido	Velocidade máxima regulamentada por R19 em trecho anterior
Rural com características urbanas	Pista simples	1	60 km/h

Velocidade máxima permitida: 50 km/h

#### 3.2 Redução dos Limites de Velocidade:

##### 3.2.1 Estudo de Percepção/Reação do condutor:

Cálculo da Dp

Cálculo da Dp = distância de percepção + distância de reação + distância de frenagem

$$D = \frac{V_o^2 - V_f^2}{72,3} + V_o \cdot \frac{2,5}{3,6}$$

onde : Dp = distância calculada (m)  
Vo = velocidade regulamentada inicial (km/h)  
Vf = velocidade regulamentada final (km/h)

Distância de Percepção+Reação  
Distância de frenagem

Velocidade Inicial (Vo) é o valor regulamentado pelo sinal R-19 ou na ausência deste, pelo limite estabelecido no art. 61§ 10 do CTB.

O tempo de reação e percepção que permite que o condutor leia a mensagem e inicie a reação necessária é de **2,5 segundos**

Sendo assim, a distância em metros de percepção e reação é calculada pela seguinte fórmula:

$$D_{pr} = (V_o \times 2,5) / 3,6$$

Vo = 60 km/h  
Dpr = 41,67 km/h  
Distância de percepção e reação do motorista = 41,67 m

##### 3.2.2

Cálculo da Dfr

Cálculo da Dfr = Distância de frenagem  
desacel

assim, a

$$D_{fr} = (V_o^2 - V_f^2) / 72,3$$

Vo = 60 km/h  
Vf = 50 km/h  
Distância de frenagem = 15,21 m

Cálculo da Dp = distância de percepção + distância de reação + distância de frenagem

$$(distância de percepção + distância de reação) + distância de frenagem = 41,67 + 15,21$$

$$(distância de percepção + distância de reação) + distância de frenagem = 56,88 \text{ m}$$

### 3.2 Redução dos Limites de Velocidade - continuação

Considerando-se os valores obtidos nos subitens 3.2.1 e 3.2.2 temos:

(distância de percepção + distância de reação) + distância de frenagem = **56,88 m**

Determinando as mesmas distâncias pela tabela de (distância de percepção + distância de reação) + distância de frenagem do MBST Vol. I

$V_o = 60 \text{ km/h}$

$V_f = 50 \text{ km/h}$

**TABELA (Dp) – Distância de percepção / reação e de frenagem**

$V_o \backslash V_f$	110	100	90	80	70	60	50	40	30	20	10	0
120	115	144	170	194	215	233	248	260	270	277	281	283
110		105	132	155	176	194	209	222	231	238	242	244
100			96	119	140	158	173	186	195	202	206	208
90				86	107	125	140	152	162	169	173	175
80					76	94	109	122	132	139	143	144
70						67	82	94	104	111	115	116
60							57	69	79	86	90	91
50								47	57	64	68	69
40									37	44	49	50
30										28	32	33
20											18	19
10												8

Pela tabela (Dp) obtemos:

(distância de percepção + distância de reação) + distância de frenagem = **57 m**

Dp utilizada = **57 m**

#### 3.2.3 Estudo sobre a Legibilidade da Placa R-19:

$D_L$  é a distância entre a placa e o ponto a partir do qual o sinal passa a ser legível para o condutor. Essa distância é dada em função da altura do algarismo utilizado, diretamente relacionada com o diâmetro da placa, conforme tabela ( $D_L$ ).



**Tabela ( $D_L$ ) – Distância de legibilidade**

Diâmetro da placa $\phi$ (m)	Distância de legibilidade $D_L$ (m)
1,20	200
1,00	160
0,75	120
0,50	80

Diâmetro da placa (m): **0,75 m**

Distância de legibilidade (m): **120 m**

Como a Dp utilizada é de **57 metros**

A condição  $D_L > D_p$  determina que não é necessário utilizar placas de velocidades intermediárias entre a velocidade inicial (60 km/h) e final (50 km/h).

8

### 3.2.4 Estudo sobre as distâncias entre as Placas R-19, com a metodologia estabelecida no Manual Brasileiro de Sinalização de Trânsito - Volume I.

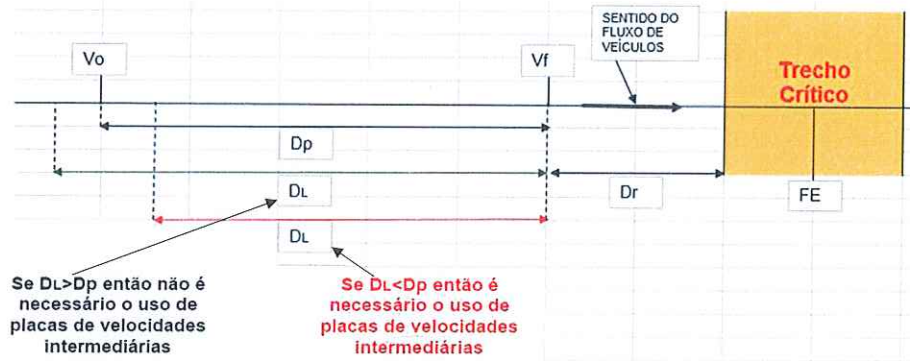

Calculo da distância de reserva Dr:

Dr é a distância de segurança a ser adotada pelo técnico, com o objetivo de garantir que o condutor efetivamente transite pelo trecho crítico na nova velocidade regulamentada, conforme tabela (Dr).

A distância de reserva máxima é a distância percorrida pelo veículo em 3,6 segundos já na velocidade regulamentada final (Vf), acrescida de 10 metros. Sendo calculada pela seguinte fórmula:

$$Dr = (Vf \times 3,6) / 3,6 + 10$$

Onde:

Dr = Distância de reserva em metros.

Vf = Velocidade final em km/h.

A distância de reserva mínima corresponde a aproximadamente a 65% da distância de reserva máxima.

$$Vf = 50 \text{ km/h}$$

$$Dr = ((50 \times 3,6) / 3,6) + 10$$

$$Dr = 60 \text{ m}$$

Tabela (Dr) – Distância de reserva

Velocidade Regulamentada Final (Vf) em km/h	Distância de Reserva Dr (m)
110	120 a 80
100	110 a 80
90	100 a 70
80	90 a 70
70	80 a 60
60	70 a 50
50	60 a 45
40	50 a 35
30	40 a 25
20	30 a 20
10	20 a 10

De acordo com a tabela (Dr):

$$Dr = 60 \text{ m}$$

$$Dr \text{ min} = 45 \text{ m}$$

Handwritten signatures and initials in blue ink.



### 3.2.4 Estudo sobre as distâncias entre as Placas R-19, com a metodologia estabelecida no Manual Brasileiro de Sinalização de Trânsito - Volume I. - Continuação

Classificação Viária Art. 60 CTB : Rural com características Urbanas

Velocidade Inicial 60 km/h

Velocidade praticada 50 km/h

a- Cálculo da distância de reserva, conforme tabela  $D_r = 60$  m (máximo) a 45 m.

b- Cálculo da distância de percepção/reação e frenagem, conforme tabela  $D_p = 57$  m

c- Valor da distância de legibilidade, de placas com diâmetro igual a 0,75 m  $D_L = 120$  m

d- Como a distância de percepção / reação e frenagem é menor que a distância de legibilidade, não é necessário utilizar sinais R-19 com valores intermediários de velocidade.

Velocidades (km/h)		Aplicação das Tabelas			Distâncias obtidas	
Inicial ( $V_o$ )	Final ( $V_f$ )	$\phi$ da placa (m)	DL (m)	Dp (m)	Dmín (m)	Dmáx (m)
60	50	0,75	120	57	57	120

Sinalização geral para redução de velocidade de

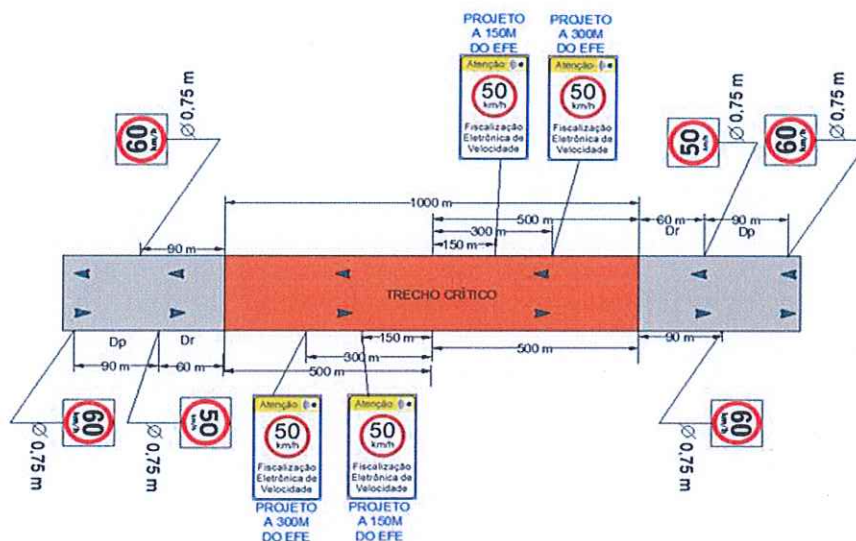

### 3.3 - Velocidade no Trecho Anterior ao Local Fiscalizado (km/h):

Velocidade regulamentada: 60 km/h

### 3.4 - Velocidade Praticada (85 percentil) antes do início da Fiscalização:

Velocidade praticada (85 percentil): 60 km/h Sentido: Macaé  
Velocidade praticada (85 percentil): 60 km/h Sentido: São Gonçalo

### 3.4.1 Tabulação de Velocidade para o Cálculo do 85 Percentil (intervalo de classe (km/h) x frequência das velocidades pontuais):

Sentido: **São Gonçalo** para **Macaé**

Intervalo de Classe (km/h)	Frequência das velocidades pontuais
< 10	27
11-20	94
21-30	11.185
31-40	125.492
41-50	73.459
51-60	1.863
61-70	706
71-80	447
81-90	274
91-100	97
101-110	52
111-120	28
121-130	33
131-140	49
≥ 141	140
	213.946

Sentido: **Macaé** para **São Gonçalo**

Intervalo de Classe (km/h)	Frequência das velocidades pontuais
< 10	25
11-20	62
21-30	4.355
31-40	93.162
41-50	89.096
51-60	2.530
61-70	760
71-80	456
81-90	238
91-100	74
101-110	21
111-120	19
121-130	14
131-140	50
≥ 141	167
	191.029

**3.4.2 Tabulação de Velocidade para o Cálculo do 85 Percentil (intervalo de classe (km/h) x ponto médio de classe (km/h) x frequência das velocidades pontuais x frequência relativa (%) x frequência acumulada (%)):**

**Sentido:** São Gonçalo para Macaé

Intervalo de Classe (km/h)	Ponto Médio de Classe (km/h)	Frequência das velocidades pontuais	Frequência Relativa (%)	Frequência Acumulada (%)
< 10	5	27	0,013%	0,01%
11-20	15	94	0,044%	0,06%
21-30	25	11.185	5,228%	5,28%
31-40	35	125.492	58,656%	63,94%
41-50	45	73.459	34,335%	98,28%
51-60	55	1.863	0,871%	99,15%
61-70	65	706	0,330%	99,48%
71-80	75	447	0,209%	99,69%
81-90	85	274	0,128%	99,81%
91-100	95	97	0,045%	99,86%
101-110	105	52	0,024%	99,88%
111-120	115	28	0,013%	99,90%
121-130	125	33	0,015%	99,91%
131-140	135	49	0,023%	99,93%
≥ 141	145	140	0,065%	100,00%
		213.946		

**Sentido:** Macaé para São Gonçalo

Intervalo de Classe (km/h)	Ponto Médio de Classe (km/h)	Frequência das velocidades pontuais	Frequência Relativa (%)	Frequência Acumulada (%)
< 10	5	25	0,013%	0,01%
11-20	15	62	0,032%	0,05%
21-30	25	4.355	2,280%	2,33%
31-40	35	93.162	48,769%	51,09%
41-50	45	89.096	46,640%	97,73%
51-60	55	2.530	1,324%	99,06%
61-70	65	760	0,398%	99,46%
71-80	75	456	0,239%	99,69%
81-90	85	238	0,125%	99,82%
91-100	95	74	0,039%	99,86%
101-110	105	21	0,011%	99,87%
111-120	115	19	0,010%	99,88%
121-130	125	14	0,007%	99,89%
131-140	135	50	0,026%	99,91%
≥ 141	145	167	0,087%	100,00%
		191.029		



### 3.4.3 Tabulação de Velocidade para o Cálculo do 85 Percentil - Gráfico (frequência acumulada de velocidade (%) x ponto médio das classes de velocidade (km/h)):

Sentido: São Gonçalo para Macaé

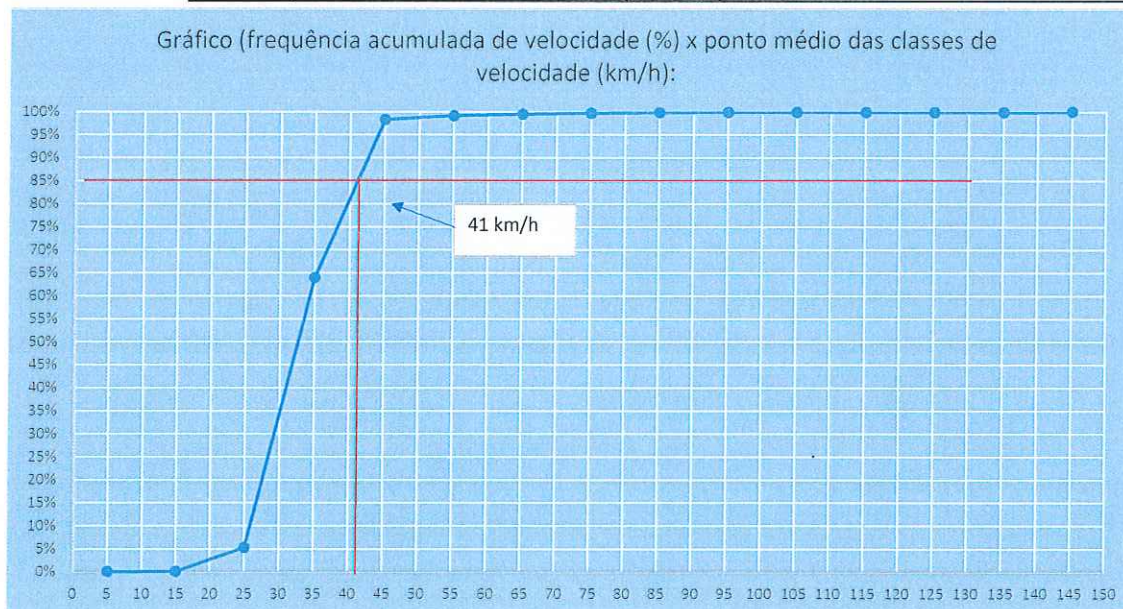

Sentido: Macaé para São Gonçalo

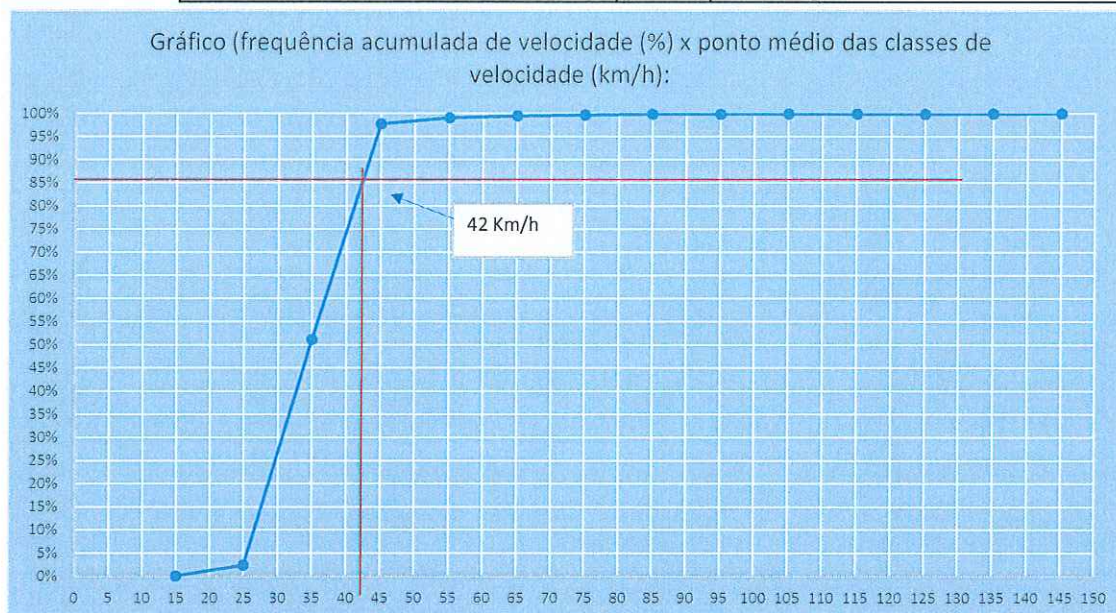

3.4.4 Data: \_\_\_\_/\_\_\_\_/\_\_\_\_

13

**3.5 Velocidade Praticada (85 percentil) 1 (um) ano, subsequentemente, depois, do início da Fiscalização:**

**3.5.1 Tabulação de Velocidade para o Cálculo do 85 Percentil (intervalo de classe (km/h) x frequência das velocidades pontuais):**

**Sentido:** São Gonçalo para Macaé

Intervalo de Classe (km/h)	Frequência das velocidades pontuais
< 10	3.427
11-20	139
21-30	5.630
31-40	123.117
41-50	101.419
51-60	2.293
61-70	810
71-80	546
81-90	248
91-100	110
101-110	28
111-120	0
121-130	1
131-140	0
≥ 141	0
	237.768

VDM = 7925

**Sentido:** Macaé para São Gonçalo

Intervalo de Classe (km/h)	Frequência das velocidades pontuais
< 10	4.061
11-20	129
21-30	11.375
31-40	142.414
41-50	98.226
51-60	2.292
61-70	773
71-80	580
81-90	310
91-100	186
101-110	77
111-120	30
121-130	5
131-140	1
≥ 141	0
	260.459

VDM = 8681

14



**3.5.2 Tabulação de Velocidade para o Cálculo do 85 Percentil (intervalo de classe (km/h) x ponto médio de classe (km/h) x frequência das velocidades pontuais x frequência relativa (%) x frequência acumulada (%)):**

Sentido:

São Gonçalo

para

Macaé

Intervalo de Classe (km/h)	Ponto Médio de Classe (km/h)	Frequência das velocidades pontuais	Frequência Relativa (%)	Frequência Acumulada (%)
< 10	5	3.427	1,441%	1,44%
11-20	15	139	0,058%	1,50%
21-30	25	5.630	2,368%	3,87%
31-40	35	123.117	51,780%	55,65%
41-50	45	101.419	42,655%	98,30%
51-60	55	2.293	0,964%	99,27%
61-70	65	810	0,341%	99,61%
71-80	75	546	0,230%	99,84%
81-90	85	248	0,104%	99,94%
91-100	95	110	0,046%	99,99%
101-110	105	28	0,012%	100,00%
111-120	115	0	0,000%	100,00%
121-130	125	1	0,000%	100,00%
131-140	135	0	0,000%	100,00%
≥ 141	145	0	0,000%	100,00%
		237.768		

Sentido:

Macaé

para

São Gonçalo

Intervalo de Classe (km/h)	Ponto Médio de Classe (km/h)	Frequência das velocidades pontuais	Frequência Relativa (%)	Frequência Acumulada (%)
< 10	5	4.061	1,559%	1,56%
11-20	15	129	0,050%	1,61%
21-30	25	11.375	4,367%	5,98%
31-40	35	142.414	54,678%	60,65%
41-50	45	98.226	37,713%	98,37%
51-60	55	2.292	0,880%	99,25%
61-70	65	773	0,297%	99,54%
71-80	75	580	0,223%	99,77%
81-90	85	310	0,119%	99,89%
91-100	95	186	0,071%	99,96%
101-110	105	77	0,030%	99,99%
111-120	115	30	0,012%	100,00%
121-130	125	5	0,002%	100,00%
131-140	135	1	0,000%	100,00%
≥ 141	145	0	0,000%	100,00%
		260.459		



### 3.5.3 Tabulação de Velocidade para o Cálculo do 85 Percentil - Gráfico (frequência acumulada de velocidade (%) x ponto médio das classes de velocidade (km/h)):

Sentido: **São Gonçalo** para **Macaé**

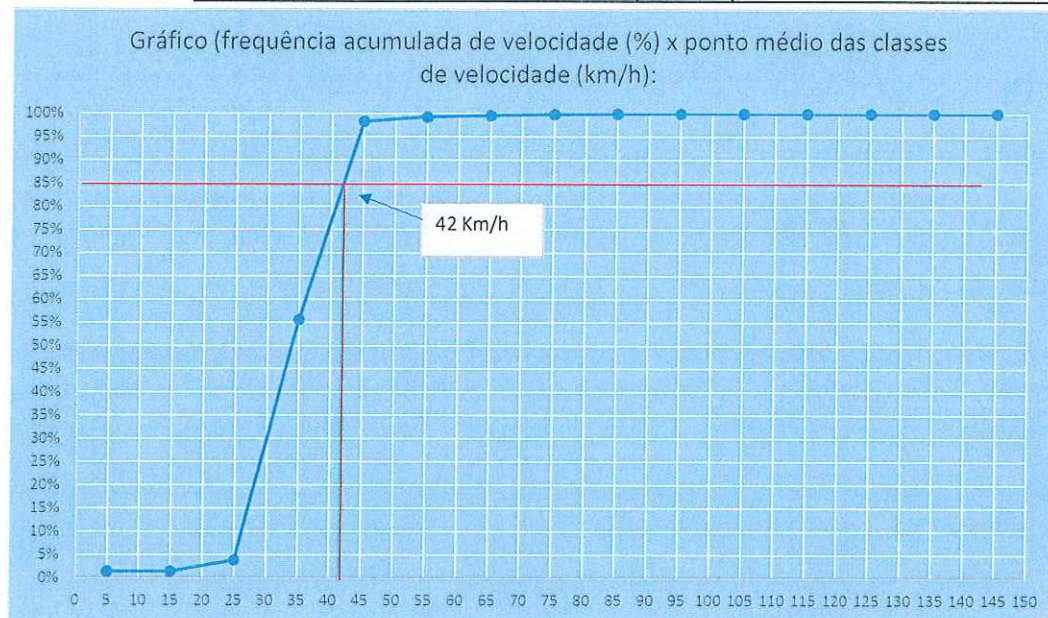

Sentido: **Macaé** para **São Gonçalo**

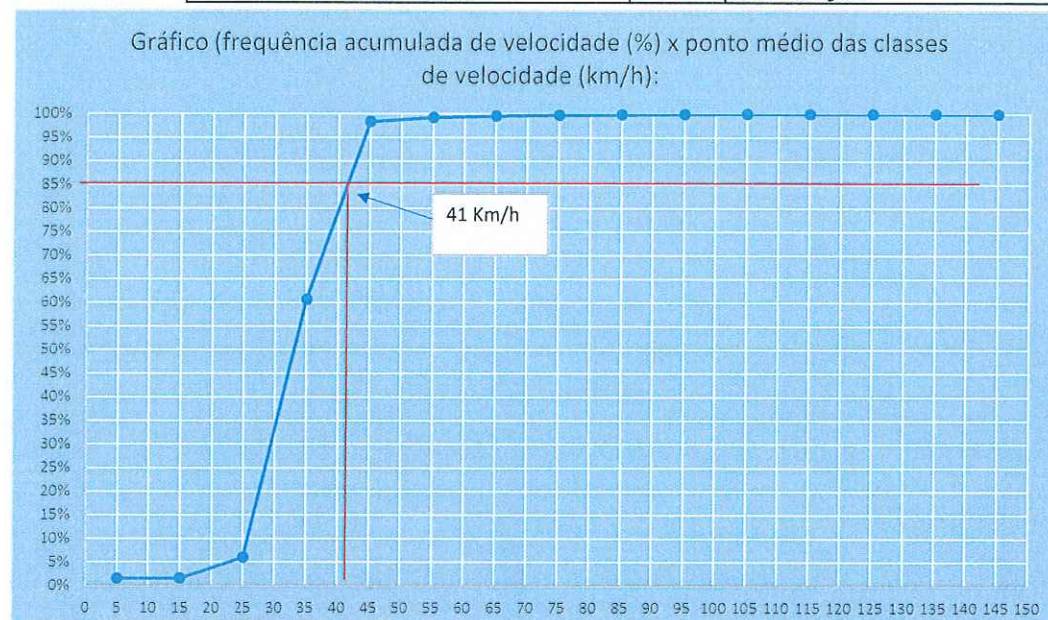

3.5.4 Data: \_\_\_\_/\_\_\_\_/\_\_\_\_

3.6 Velocidade no Local Fiscalizado (km/h):

50 km/h

16



#### 4. PROJETO OU CROQUI DO LOCAL DE INSTALAÇÃO:

##### 4.1 Imagem com Vista Aérea do Local antes da Instalação:

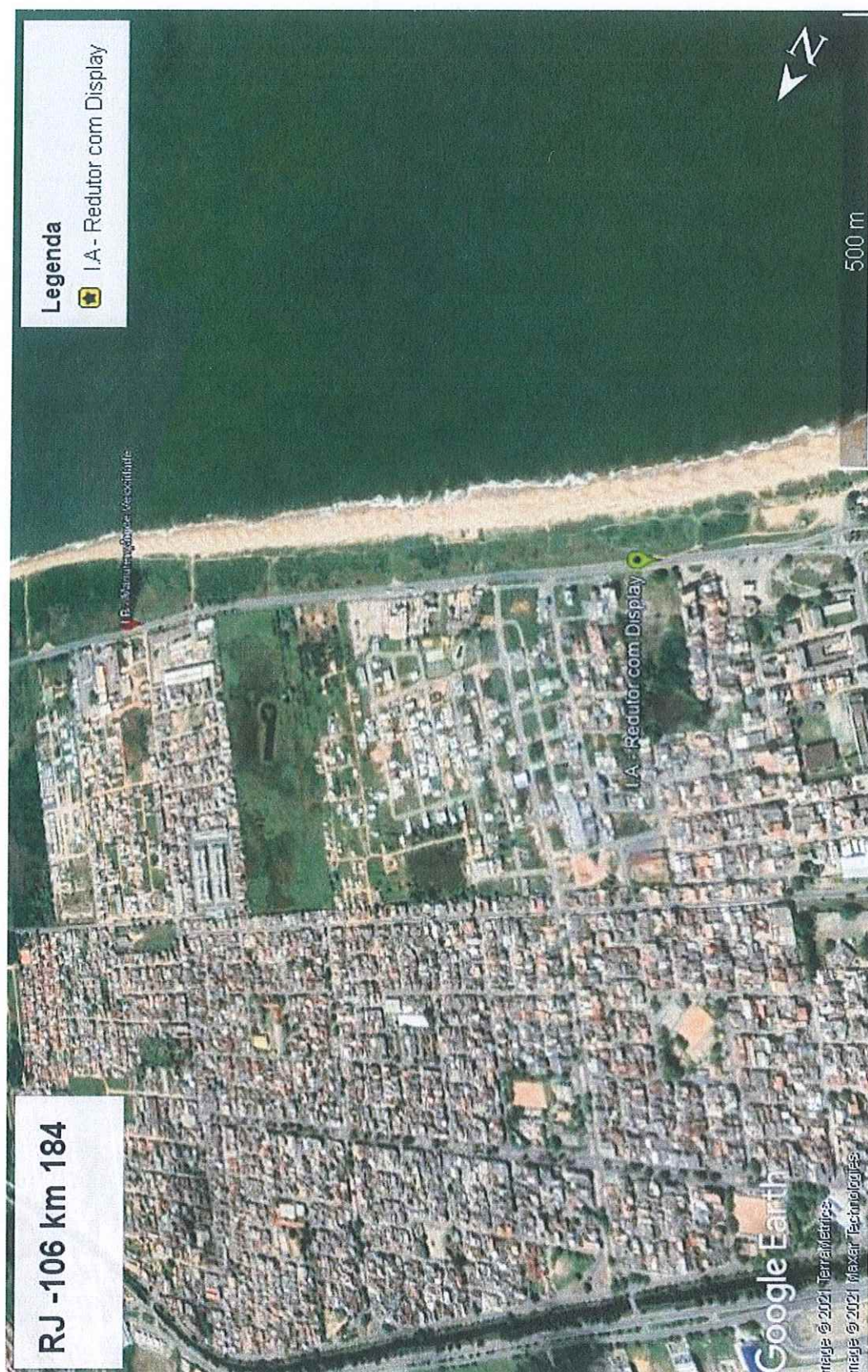

17

*(Handwritten signatures and marks)*



#### 4.2 Imagem com Vista Terrestre do Local antes da Instalação:

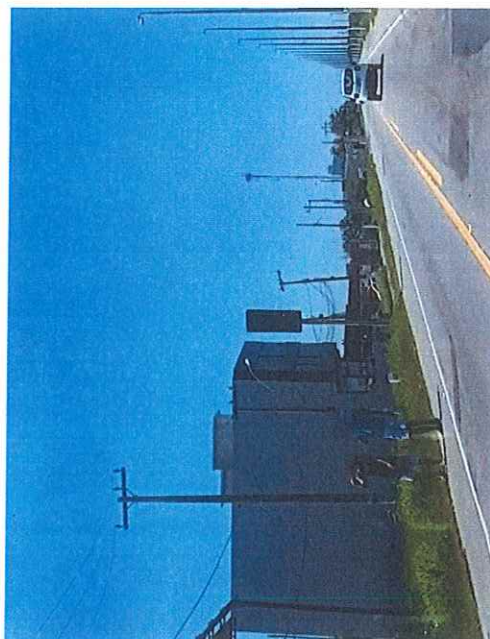
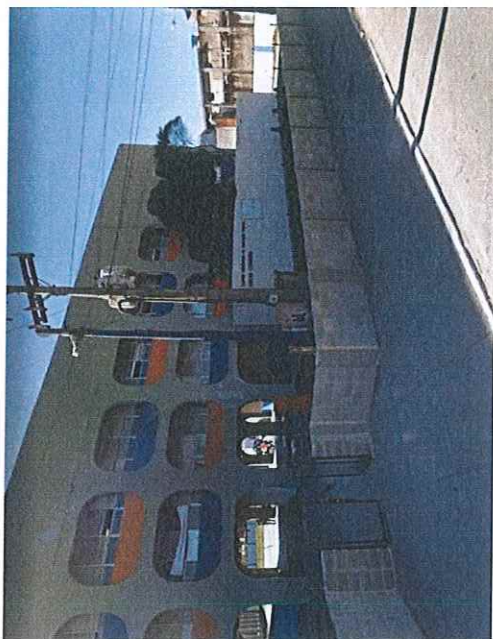

*[Handwritten signature]*





**4.3.2 Especificações Técnicas da placa R-19 (forma, tamanho, legibilidade e retrorrefletividade):**

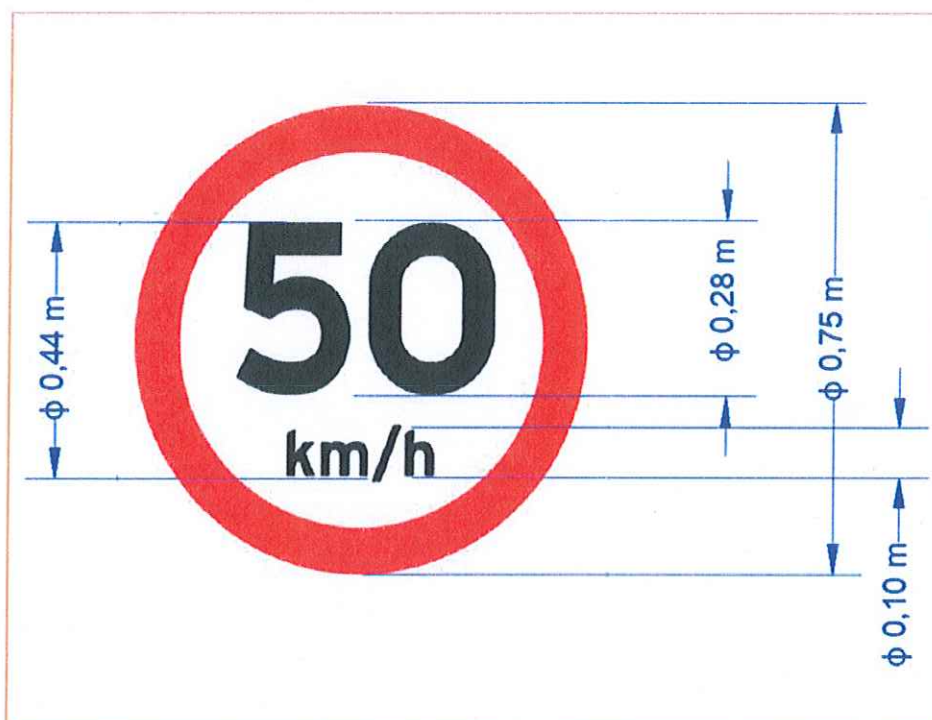

**Tabela (D<sub>L</sub>) – Distância de legibilidade**

Diâmetro da placa $\phi$ (m)	Distância de legibilidade $D_L$ (m)
1,20	200
1,00	160
0,75	120
0,50	80

Diâmetro da placa (m): 0,75  
Distância de legibilidade (m): 120

Refletividade: película refletiva tipo I-A ABNT-NBR 14.644.

20

**4.4 Desenho em Escala do Leito Carroçável com a indicação de instalação das Placas R-19, com a indicação dos Laços Detectores ou Outra Tecnologia, da Câmera, do Ggabinete e do Iluminador e demais sinalizações:**

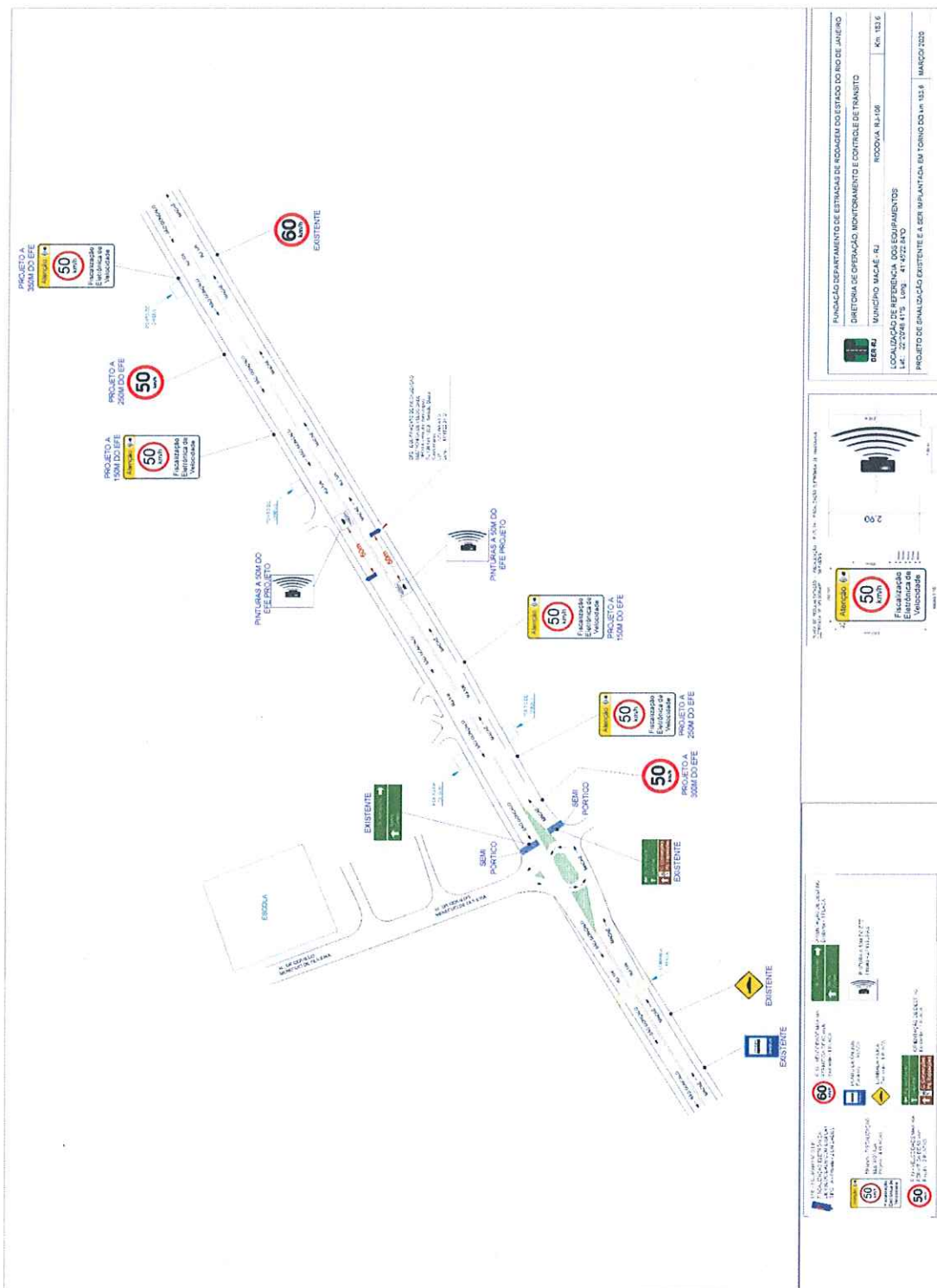



**4.5 Tabela com indicação dos dados Técnicos do Medidor de Velocidade; Endereço e Localização; Latitude e Longitude; Município/UF; Observações:**

MUNICÍPIO	UF	LOCALIDADE	RODOVIA	km	SENTIDO	TIPO	LATITUDE	LONGITUDE	VELOCIDADE FISCALIZADA (km/h)
Macaé	RJ	Macaé	RJ-106	184	São Gonçalo para Macaé	I.A - Redutor de Velocidade c/Display	22°20'48.41"S	41°45'22.84"O	50

MUNICÍPIO	UF	LOCALIDADE	RODOVIA	km	SENTIDO	TIPO	LATITUDE	LONGITUDE	VELOCIDADE FISCALIZADA (km/h)
Macaé	RJ	Macaé	RJ-106	184	Macaé para São Gonçalo	I.A - Redutor de Velocidade c/Display	22°23'43.08"S	41°47'4.52"O	50

**5. CRITICIDADE OU VULNERABILIDADE DO TRECHO/LOCAL:**

**5.1 Tabela com índices de acidentes dos últimos dois anos (quantidade de acidentes, feridos, mortos, tipo de acidente) no trecho correspondente:**

Até 12 meses antes do início da fiscalização (intervalo de 06 meses):

TIPOS DE ACIDENTES							
ABALROAMENTOS	CHOQUE	COLISÃO	TOMBAMENTO	CAPOTAMENTO	INCÊNDIO	ATROPELAMENTO	TOTAL
6	2	3	2	0	0	1	14



**5.2 Indicação das Vulnerabilidades (crianças, pessoas com deficiência, pedestres, ciclistas, veículos não motorizados):**

A localidade de Macaé, no km 184 da Rodovia RJ-106, apresenta fatores de risco, tais como:

Travessia de pedestre  
Trânsito de ciclista  
Área escolar  
Ponto de ônibus  
Cruzamento perigoso

**6. RESPONSÁVEL PELA ELABORAÇÃO DO ESTUDO TÉCNICO:**

**6.1 Paulo Roberto Lopes Netto**

**6.2 Engenheiro Civil – Matrícula nº: 13/71015 CREA: n.º: 163871/D**

**6.3 Assinatura:**  \_\_\_\_\_

**6.4 Data de Elaboração:** \_\_\_\_/\_\_\_\_/\_\_\_\_

**6.5 Nilton de Souza Lima**

**6.6 Engenheiro Civil – Matrícula nº: 13/71039 CREA: n.º: 1985102271**

**6.7 Assinatura:**  \_\_\_\_\_

**7. AUTORIDADE DE TRÂNSITO COM CIRCUNSCRIÇÃO SOBRE A VIA:**

**7.1 Nome: Reinaldo Barbosa Alves**

**7.2 Matrícula nº: 13/91.124-8 ID Funcional n.º: 2831105-1**

**7.3 Assinatura:**  \_\_\_\_\_

PORTARIA PRE-DER-RJ N.º 03 DE JANEIRO DE 2019

**DIRETOR DE OPERAÇÃO, MONITORAMENTO E CONTROLE DE TRÂNSITO**

**Nome: José Luiz Teixeira da Silva**

**Engenheiro Civil – Matrícula nº: 13/55.489 CREA: n.º: 1991101955**

**Assinatura:**  \_\_\_\_\_