

SERVIÇO PÚBLICO ESTADUAL  
E-16/003.008.264/2019  
Data: 23 / 10 / 2019 fls. 4  
Rubrica / ID:  Claudia Almeida  
ID: 2839862-9

RJ 130 KM 64,91 CORREIO DANTAS

SERVIÇO PÚBLICO ESTADUAL  
Processo nº E-17 / 003.003589 / 2018  
Data: 16 / 05 / 2018 Fls. 11  
Rubrica:  ID: Claudia Almeida  
ID: 2839862-9



Governo do Estado do Rio de Janeiro  
Secretaria de Estado de Obras  
Fundação Departamento de Estradas de Rodagem

À APL,

Em atendimento a solicitação para implantação de redutores de velocidade na RJ-130, altura do km 64, em Córrego Dantas, foi realizada vistoria técnica em agosto deste ano.

No Trecho encontram-se algumas fábricas, onde a segurança viária se torna comprometida em virtude da inadequação da configuração dos acessos a estas, ou seja, sem faixas auxiliares de conversão à esquerda ou de mudança de velocidade, além da proximidade de curvas, o que restringe a visibilidade. O trecho se encontra bem sinalizado com placas de advertência das curvas, de redução de velocidade e de entrada e saída de caminhões.

Não houve, por parte dos estabelecimentos que ali se encontram, solicitação de acesso à este DER-RJ, a fim de que pudéssemos analisar os projetos, avaliando os impactos viários e sugerindo ou não a concessão do mesmo e, em caso afirmativo, discriminar as medidas a serem adotadas para mitigar / eliminar tais efeitos sobre a circulação viária vigente.

Como **medida emergencial**, face às condições de segurança dos acessos, sugerimos a implantação de 1 (um) dispositivo eletrônico de acordo com a RESOLUÇÃO CONTRAN Nº 396 DE 13 DE DEZEMBRO DE 2011, no trecho em tangente, de forma a reduzir a velocidade no local, proporcionando melhores condições de segurança para acesso às fábricas.

**Medidas Sugeridas para o local:**

- Implantação de 1 (um) dispositivo eletrônico de acordo com a RESOLUÇÃO CONTRAN Nº 396 DE 13 DE DEZEMBRO DE 2011;

Z 23k 751809.82 m E, 7536353.45 m S;

E implantação de sinalização relativa ao dispositivo proposto.

Segue, em anexo, imagem do google com a localização do dispositivo eletrônico proposto e fotos retiradas na vistoria.

Em 18/09/2018

  
Engª Daniela Gomes de Oliveira Santiago  
Matr. 13/71002-0  
Diretora da Divisão de Estudos de Trânsito  
APL/DER-RJ  
ID. 4373112-0

SERVIÇO PÚBLICO ESTADUAL  
E-16/002.008.264/2019  
Data: 23 / 10 / 2019 fls. 15  
Rubrica / ID: A Claudia Almeida  
ID: 2838862-0



Governo do Estado do Rio de Janeiro  
Secretaria de Estado de Obras  
Fundação Departamento de Estradas de Rodagem

SERVIÇO PÚBLICO ESTADUAL  
Processo nº E-17 / 003.003589 / 2018  
Data: 16 / 05 / 2018 fls. 12  
Rubrica: [assinatura] Claudia Almeida  
ID: 2838862-0

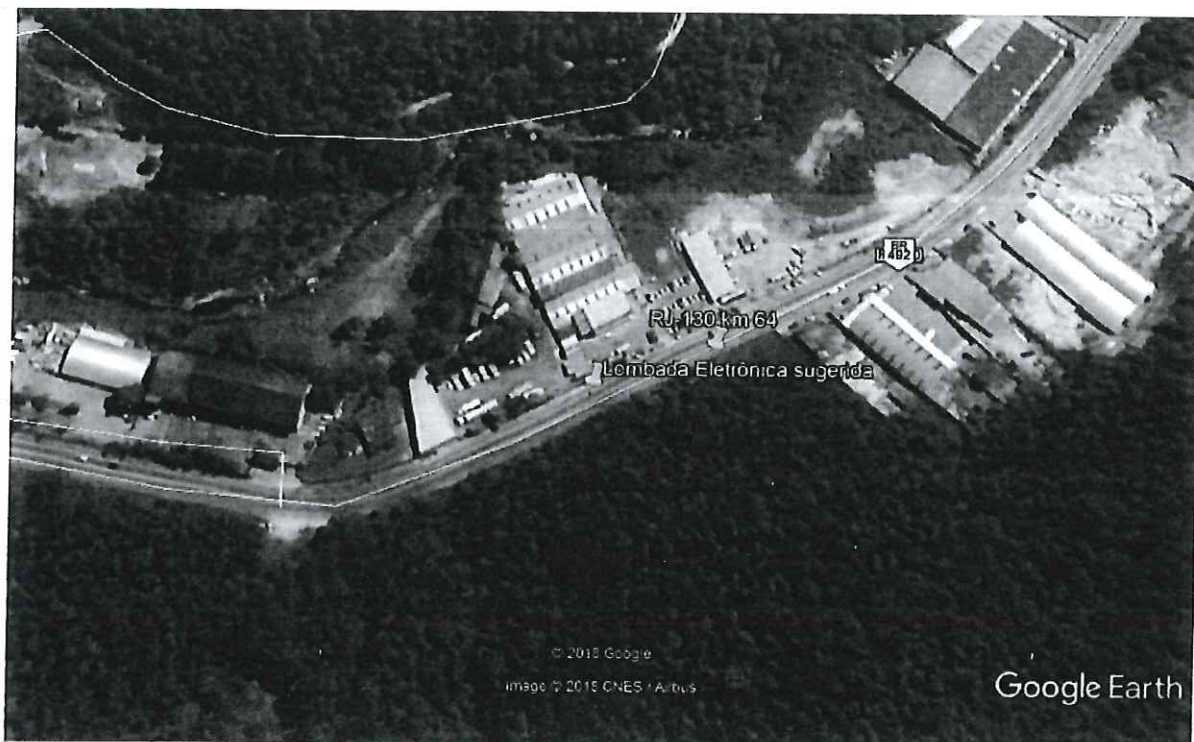

LOMBADA ELETRÔNICA SUGERIDA: 23k 751809.82 m E, 7536353.45 m S

SERVIÇO PÚBLICO ESTADUAL  
E-16/003.008.264/2019  
Data: 23/10/2019 às 16  
Claudia Almeida  
Rubrica / ID: CA ID: 2839862-9

SERVIÇO PÚBLICO ESTADUAL  
Processo nº E-17 / 003.003589 / 2018  
Data: 16 / 05 / 2018 Fls. 13  
Rubrica: CA ID: Claudia Almeida  
ID: 2839862-9



Governo do Estado do Rio de Janeiro  
Secretaria de Estado de Obras  
Fundação Departamento de Estradas de Rodagem





SERVIÇO PÚBLICO ESTADUAL  
 E-16/003.008.264/2019  
 Data: 23 / 10 / 2019 fls. 17  
 Rubrica / ID CA Claudia Almeida  
 ID: 2839862-0

SERVIÇO PÚBLICO ESTADUAL  
 Processo nº E-17 / 003.003589 / 2018  
 Data: 16 / 05 / 2018 Fls. 14  
 Rubrica: [assinatura] Claudia Almeida  
 ID: 2839862-0



Governo do Estado do Rio de Janeiro  
 Secretaria de Estado de Obras  
 Fundação Departamento de Estradas de Rodagem



Placas de advertência de entrada e saída de veículos a 200 m antes da curva

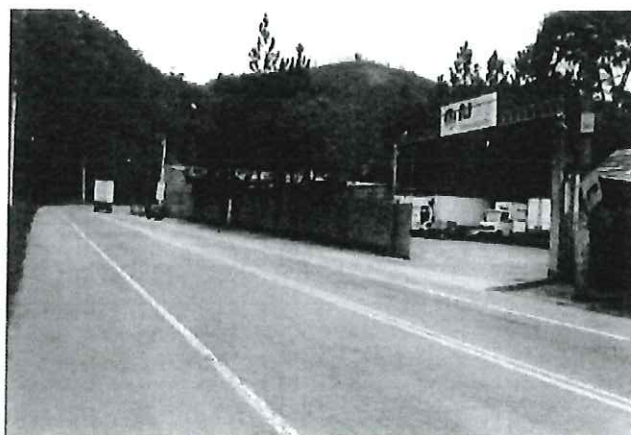

Trecho em tangente na saída da Transportadora RJ-130

SERVIÇO PÚBLICO ESTADUAL  
E-16/002.003.264/2019  
Data: 23 / 10 / 2019 fls. 18  
Rubrica / ID CA Claudia Almeida  
ID: 2839862-9



Governo do Estado do Rio de Janeiro  
Secretaria de Estado de Obras  
Fundação Departamento de Estradas de Rodagem

SERVIÇO PÚBLICO ESTADUAL  
Processo nº E-17 / 003.003589 / 2018  
Data: 16 / 05 / 2018 Fls. 15  
Rubrica: CA Claudia Almeida  
ID: 2839862-9



Caminhão saindo da Transportadora atravessando a rodovia



SERVIÇO PÚBLICO ESTADUAL  
E-16/002.008.264/2019  
Data: 23 / 10 / 2019 fls. 19  
Rubrica / ID:  Claudia Almeida  
ID: 2839862-9



Governo do Estado do Rio de Janeiro  
Secretaria de Estado de Obras  
Fundação Departamento de Estradas de Rodagem

SERVIÇO PÚBLICO ESTADUAL  
Processo nº E-17 / 003.003589 / 2018  
Data: 16 / 05 / 2018 Fls. 16  
Rubrica:  Claudia Almeida  
ID: 2839862-9



Placa de sinalização de advertência de redução de velocidade no trecho em tangente no sentido Duas Pedras



Placa de advertência de entrada e saída de veículos no sentido Cardinot