



**FUNDAÇÃO DEPARTAMENTO DE ESTRADAS DE RODAGEM DO ESTADO DO RIO
DE JANEIRO**

DIRETORIA DE OPERAÇÃO, MONITORAMENTO E CONTROLE DE TRÂNSITO

**ESTUDOS TÉCNICOS REFERENTES À IMPLANTAÇÃO, REMANEJAMENTO OU
REALOCAÇÃO DE ELEMENTOS DE PONTOS DE FISCALIZAÇÃO ELETRÔNICA**

**RJ-186
Km 61
DEZEMBRO/2024**

(Handwritten signatures in blue ink)

ÍNDICE

APRESENTAÇÃO 1

OBJETIVO 2

MAPA DE LOCALIZAÇÃO 3

RESOLUÇÃO N. º 798 Anexo I

1. IDENTIFICAÇÃO DO ÓRGÃO OU ENTIDADE COM CIRCUNSCRIÇÃO SOBRE A VIA 5

2. CARACTERÍSTICAS DO LOCAL/TRECHO DA VIA 5

2.3 Classificação Viária (art. 60 do CTB) 5

2.4 Tipo de Via 5

2.5 Tipo de Pista 5

2.6 Quantidade de Faixas Fiscalizadas 5

2.7 Geometria da Via 5

2.8 Volume Médio Diário de Veículos (VMD) 6

2.9 Trânsito de Vulneráveis 6

2.10 Obras de Arte 6

3. VELOCIDADE 6

4. AUTORIDADE DE TRÂNSITO COM CIRCUNSCRIÇÃO SOBRE A VIA..... 6

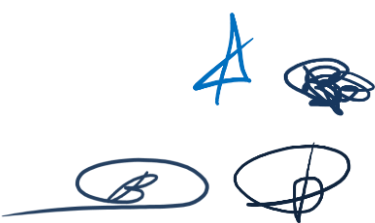

APRESENTAÇÃO

Há muito que o desenvolvimento socioeconômico de nosso Estado vem gerando benefícios e fomentando condições que nos permitem manter a importante posição de segunda economia brasileira. A introdução dos veículos de linha econômica, e os constantes incentivos fiscais do Governo Federal, permitiram que muitos cidadãos brasileiros adquirissem seus veículos.

No que tange o nosso foco que são as rodovias e vias expressas estaduais, os números apontam um crescimento muito expressivo, necessitando que nossas autoridades de trânsito intervenham de forma a manter a ordem e a segurança viária.

Cabem as autoridades de trânsito ordenar o crescimento deste tráfego, aplicando a legislação pertinente e estabelecendo uma convivência de respeito e harmonia entre os motoristas com seus veículos e os pedestres.

O Departamento de Estradas de Rodagem do Estado do Rio de Janeiro DER-RJ, vem ao longo dos anos capacitando suas Diretorias setoriais a exercerem com plenitude suas atribuições e afazeres, correspondendo às exigências legais para por em prática as tecnologias disponíveis para fiscalização da velocidade em nossas rodovias.

São inúmeros os malefícios sociais e econômicos advindos com a falta de fiscalização em nossas rodovias. Muitos passos vêm sendo dados para melhor tratar a redução do número de acidentes nas rodovias estaduais, monitorando a velocidade e obrigando os motoristas a reduzirem a velocidade nos trechos identificados como pontos críticos.

Pontos críticos ou segmentos críticos em trechos rodoviários, são trechos ou locais que apresentam taxas de acidentes ou elevado número de eventos de conflito. São fatores decisivos para: a ocorrência de acidentes; o volume de veículos, associado à aproximação de interseções; trechos em curva; trechos com visibilidade precária; travessia de pedestres; pontos de ônibus; escolas; áreas agrícolas e áreas de lazer.

O DER/RJ vêm recebendo uma série de pedidos e ofícios de autoridades locais para que seja feita a fiscalização eletrônica de velocidade para conter uma sucessiva incidência de acidentes que vem causando muito transtorno àquela rodovia a seus usuários.

Face ao exposto e, atendendo ao que preconiza a Resolução n.798 de 2 de Setembro de 2020 do Conselho Nacional de Trânsito - CONTRAN, que considera a importância da fiscalização de velocidade como instrumento para a redução de acidentes e de sua gravidade vem esta Diretoria, apresentar seu estudo para comprovar a necessidade de controlar para reduzir a velocidade no trecho em estudo.

O presente trabalho foi a priori concebido e executado nos moldes básicos do Anexo I da Resolução n.798 com efetivo trabalho de campo, utilizando aparelhos eletrônicos de medição e um corpo técnico treinado para proceder a observações perceptíveis pelo olho clínico de um conhecedor.

Extremamente diverso, o comportamento do tráfego não se limita aos motoristas com seus veículos, mas também envolve os pedestres, e por isso necessita de medidas rápidas e eficazes. A fiscalização vem demonstrando ser um instrumento eficiente na preservação do bem maior que é a vida humana.



OBJETIVO

A fundamentação legal deste trabalho é atender o que determina o CONTRAN - Conselho Nacional de Trânsito, em sua Resolução n.798 de 2 de Setembro de 2020, que dá a Autoridade de Trânsito com circunscrição sob a via, determinar a localização, a sinalização, a instalação e a operação dos medidores de velocidade do tipo fixo.

Trata-se do trecho da rodovia **RJ-186**
Que liga o município de Santo Antônio de Pádua
Ao município de Bom Jesus de Itabapoana
No km 61
No município de **São José de Ubá**

Coordenadas GPS do km 61,0

Sentido crescente:

Latitude: 21°21'56.76"S

Longitude: 41°56'7.37"O

Sentido decrescente:

Latitude: 21°21'55.75"S

Longitude: 41°56'6.49"O



MAPA DE LOCALIZAÇÃO

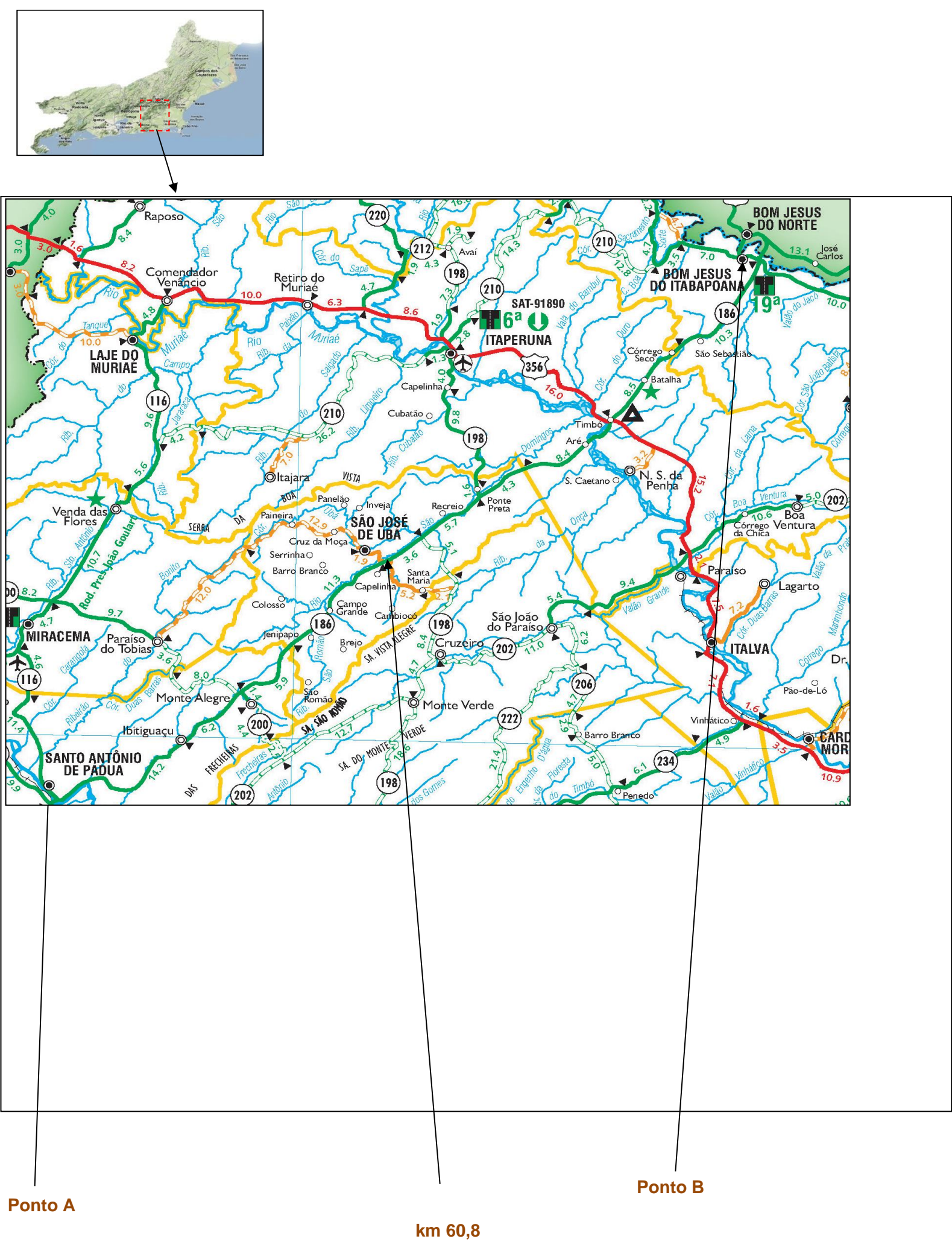

Handwritten signatures and initials, including a large 'A' and a signature that appears to be 'B'.

MAPA DE LOCALIZAÇÃO

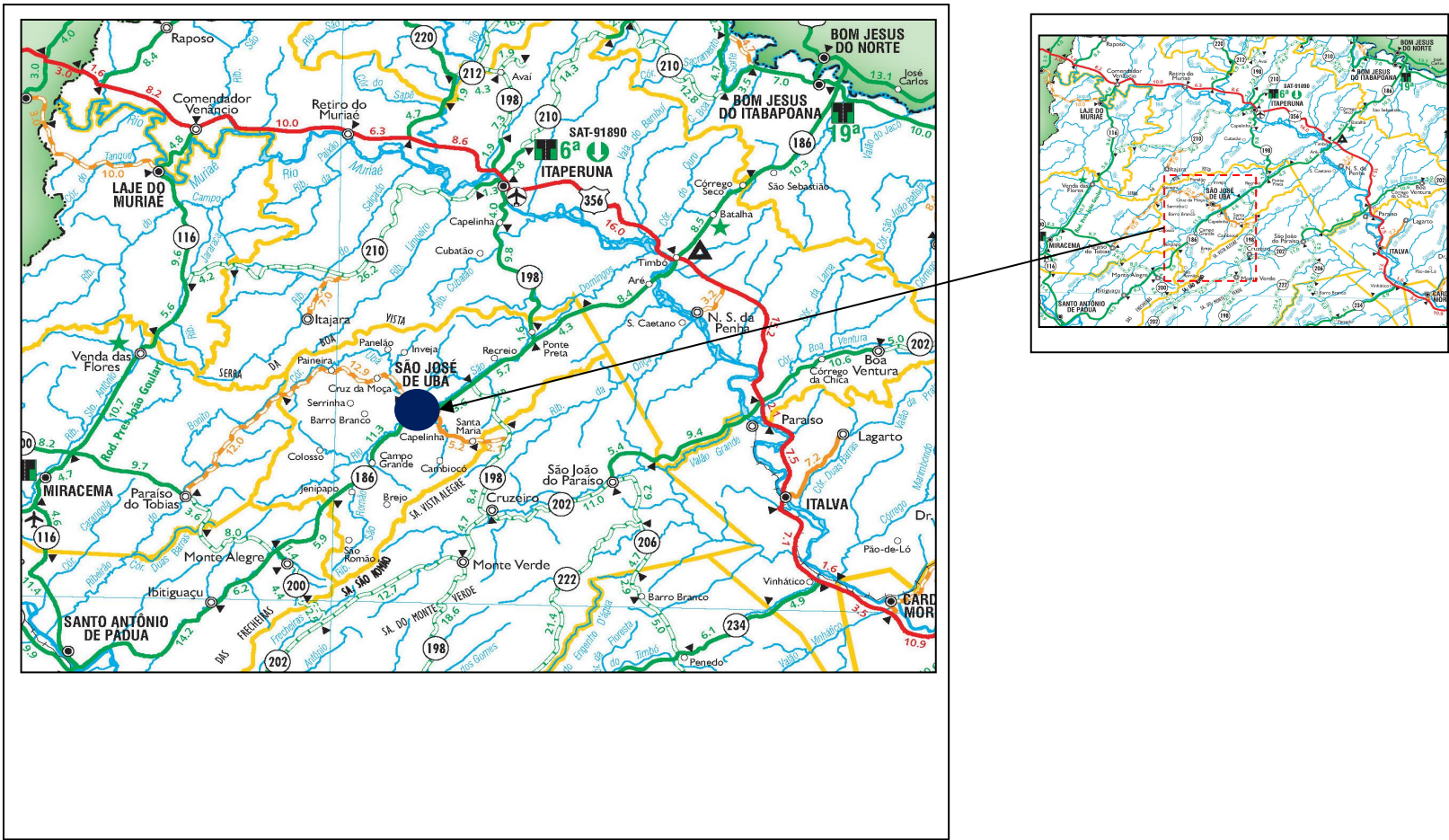

Localização do(s) equipamento(s) de fiscalização eletrônica no km

61 da Rodovia RJ-186

| Sentido | | | |
|-------------|-------------------------|---------------|--|
| De: | Santo Antônio de Pádua | | |
| Para: | Bom Jesus de Itabapoana | | |
| Coordenadas | Latitude | 21°21'56.76"S | |
| | Longitude | 41°56'7.37"O | |

| Sentido | | | |
|---------|-------------------------|---------------|--|
| De: | Bom Jesus de Itabapoana | | |
| Para: | Santo Antônio de Pádua | | |
| | Latitude | 21°21'55.75"S | |
| | Longitude | 41°56'6.49"O | |

Anexo II da Resolução n. 798:

LEVANTAMENTO TÉCNICO - CONTROLADOR DE VELOCIDADE (LEVANTAMENTO PARA O LOCAL DE INSTALAÇÃO DOS EQUIPAMENTOS INDEPENDENTEMENTE DO SENTIDO DO FLUXO)

1. IDENTIFICAÇÃO DO ÓRGÃO OU ENTIDADE COM CIRCUNSCRIÇÃO SOBRE A VIA:

1.1 Razão Social: FUNDAÇÃO DER-RJ
1.2 CNPJ: 28.521.870/0001-25
1.3 Estado/Município: Rio de Janeiro / RJ

2. CARACTERÍSTICAS DO LOCAL/TRECHO DA VIA:

2.1 Endereço:
2.1.1 RODOVIA: RJ-186 km 61 - São José de Ubá / RJ
2.1.2 Logradouro: RJ-186 São José de Ubá - São José de Ubá / RJ

2.2 Sentido do Fluxo Fiscalizado

2.2.1 Crescente: Santo Antônio de Pádua / RJ > Bom Jesus de Itabapoana / RJ - Faixa(s): 1
2.2.1 Decrescente: Bom Jesus de Itabapoana / RJ > Santo Antônio de Pádua / RJ - Faixa(s): 1
2.2.3 Ambos os Sentidos.

2.3 Classificação Viária (art. 60 do CTB):

| | | |
|---|---|--|
| <input type="checkbox"/> 2.3.1 Via Urbana Arterial | <input type="checkbox"/> 2.3.2 Via Rural | <input checked="" type="checkbox"/> 2.3.3 Via Rural com características urbanas |
|---|---|--|

2.4 Tipo de Via:

| | |
|--|--|
| <input checked="" type="checkbox"/> 2.4.1 Pista Principal | <input type="checkbox"/> 2.4.2 Pista Lateral/Marginal |
|--|--|

2.5 Tipo de Pista:

| | | |
|--|---|--|
| <input checked="" type="checkbox"/> 2.5.1 Pista Simples | <input type="checkbox"/> 2.5.2 Pista Dupla | <input type="checkbox"/> 2.5.3 Pista Múltipla |
|--|---|--|

2.6 Quantidade de Faixas Fiscalizadas: 2

2.7 Geometria da Via:

| | | |
|--|--|--|
| <input type="checkbox"/> 2.7.1 Active | <input checked="" type="checkbox"/> 2.7.2 Declive | <input checked="" type="checkbox"/> 2.7.3 Plano |
| <input checked="" type="checkbox"/> 2.7.4 Curva | <input type="checkbox"/> 2.7.5 Sinuosa | <input type="checkbox"/> 2.7.6 Outra |



2.8 Volume Médio Diário de Veículos (VMD):

·Fluxo Veicular na pista fiscalizada (VMD): 2333 Sentido: Bom Jesus de Itabapoana
 ·Fluxo Veicular na pista fiscalizada (VMD): 2301 Sentido: Santo Antônio de Pádua

2.9 Trânsito de Vulneráveis:

| | | | |
|--|---|---|---|
| <input checked="" type="checkbox"/> 2.9.1 Crianças | <input checked="" type="checkbox"/> 2.9.2 Pessoa com Deficiência | <input checked="" type="checkbox"/> 2.9.3 Pedestres | <input checked="" type="checkbox"/> 2.9.4 Ciclistas |
| <input checked="" type="checkbox"/> 2.9.5 Veículos não motorizados | <input checked="" type="checkbox"/> 2.9.6 Trânsito de animais selvagens | <input type="checkbox"/> 2.9.7 Outros: _____ | |

2.10 Obras de Arte:

| | | | |
|---|--|---|--|
| <input type="checkbox"/> 2.10.1 Passarela | <input type="checkbox"/> 2.10.2 Passagem subterrânea | <input type="checkbox"/> 2.10.3 Viaduto | <input type="checkbox"/> 2.1 Ponte |
| <input type="checkbox"/> 2.10.5 Pórtico | <input type="checkbox"/> 2.10.6 Linha Férrea | <input type="checkbox"/> 2.10.7 Outras: _____ | |

3. VELOCIDADE:

3.1. Velocidade Regulamentada para o local
ou trecho de instalação do equipamento:

60 km/h

3.1.1 Data: ____ / ____ / ____

4. AUTORIDADE DE TRÂNSITO COM CIRCUNSCRIÇÃO SOBRE A VIA:

4.1 Nome: Reinaldo Barbosa Alves

4.2 Matrícula nº: 13/91.124-8 ID Funcional n.º: 2831105-1

4.3 Assinatura: 

RESPONSÁVEL PELA ELABORAÇÃO DO LEVANTAMENTO TÉCNICO:

Paulo Roberto Lopes Netto

Engenheiro Civil – Matrícula nº: 13/71015 CREA: n.º: 163871/D

Assinatura: 

Nilton de Souza Lima

Engenheiro Civil – Matrícula nº: 13/71039 CREA: n.º: 1985102271

Assinatura: 

DIRETOR DE OPERAÇÃO, MONITORAMENTO E CONTROLE DE TRÂNSITO:

Nome: José Luiz Teixeira da Silva

Engenheiro Civil – Matrícula nº: 13/55.489 CREA: n.º: 1991101955

Assinatura: 